



POLISTUDIO A.E.S.

Società di Ingegneria S.r.l.

Via Tortona 10 - 47838 Riccione (RN)
tel. 0541 485300 - mobile 349 8065901
fax 0541 603558

info@polistudio.net
www.polistudio.net
C.F. e P.IVA 03452840402

Società iscritta nella sezione ordinaria del Registro delle Imprese di Rimini al n. 03452840402.
Capitale sociale € 64.802,00 interamente versato.



INDICE

1. STRUTTURA ED ATTREZZATURE DI POLISTUDIO A.E.S.	3
STRUTTURA	4
DOTAZIONI INFORMATICHE	9
2. CURRICULUM PROFESSIONALE.....	11
EDILIZIA NON RESIDENZIALE.....	12
EDILIZIA PUBBLICA.....	12
EDILIZIA SCOLASTICA.....	16
EDILIZIA PER STUDENTI UNIVERSITARI	29
EDILIZIA UNIVERSITARIA.....	36
EDIFICI PREGEVOLI PER ARTE E STORIA	38
DATA CENTER.....	45
EDIFICI CULTURALI.....	46
RESORT E CENTRI BENESSERE	48
EDIFICI RELIGIOSI.....	55
STRUTTURE SOCIO-SANITARIE.....	56
EDILIZIA PER LE FORZE DELL'ORDINE	70
IMPIANTI SPORTIVI	75
CENTRI DIREZIONALI E COMMERCIALI – UFFICI	81
INFRASTRUTTURE PUNTUALI	91
RIQUALIFICAZIONI URBANE E PARCHEGGI MULTIPIANO ED INTERRATI	95
STRUTTURE INDUSTRIALI ED ARTIGIANALI	101
INFRASTRUTTURE.....	104
PIANI PARTICOLAREGGIATI	112
COLLAUDI	115
CONCORSI E PREMI.....	127
RIVISTE DI SETTORE	134
RASSEGNA STAMPA	134
CONVEGNI.....	134

POLISTUDIO A.E.S.

Società di Ingegneria S.r.l.

Via Tortona 10 - 47838 Riccione (RN)
tel. 0541 485300 - mobile 349 8065901
fax 0541 603558

info@polistudio.net

www.polistudio.net

C.F. e P.IVA 03452840402



Società iscritta nella sezione ordinaria del Registro delle Imprese di Rimini al n. 03452840402.
Capitale sociale € 64.802,00 interamente versato.

1. STRUTTURA ED ATTREZZATURE DI POLISTUDIO A.E.S.

“**POLISTUDIO A.E.S.**” Società di ingegneria, costituitasi con questa denominazione nel 2004, ha sede in Riccione (RN), via Tortona n. 10, cap. 47838 Tel. 0541/485300, Fax 0541/603558, e.mail info@polistudio.net.

L'attività del nucleo iniziale, nato nel 1972, si è sviluppata nei vari settori dell'Architettura e dell'Ingegneria. I soci fondatori sono oggi affiancati da nuovi e giovani soci, che hanno maturato esperienze professionali di lavoro in team sia in Italia che all'estero.

La caratteristica principale di “POLISTUDIO A.E.S.”, è rappresentata dalla multidisciplinarietà delle competenze interne e dall'efficace integrazione delle diverse professionalità impiegate nelle varie commesse.

La qualità dei servizi di progettazione integrata che POLISTUDIO A.E.S. può fornire, permette di raggiungere nella realizzazione delle opere i migliori livelli di sostenibilità energetica, ambientale ed economica.

La struttura operativa di “POLISTUDIO A.E.S.”, con più di 60 tecnici professionisti svolge, in maniera organica ed interdisciplinare, servizi qualificati nei seguenti settori:

- progettazione architettonica, strutturale e impiantistica,
- sicurezza nei cantieri,
- urbanistica e infrastrutture,
- studi di fattibilità, estimo e catasto,
- appalti in concessione, project financing,
- direzione lavori, pianificazione, project management,
- verifica e validazione progetti,
- collaudi tecnici ed amministrativi.

L'organizzazione interna è caratterizzata da una suddivisione in aree divisionali corrispondenti a settori realizzativi dell'azienda. Ciascuna divisione, il cui responsabile fa direttamente capo alla Direzione generale, è organizzata in modo da soddisfare i migliori criteri di efficienza ed efficacia per affrontare la natura diversificata dei servizi dello specifico settore.

DATI POLISTUDIO A.E.S. srl

C.F. ed iscrizione al Registro delle Imprese di Rimini numero 03452840402
data iscrizione 17/08/2004

Iscritta alla CCIAA di Rimini con numero REA 293406 dal 17/08/2004,
codice attività ISTAT 7420F,

Capitale sociale in Euro:

deliberato: € 64.802,00 - sottoscritto: € 64.802,00 - versato: € 64.802,00

costituita con atto del 10/08/2004

data termine: 31/12/2030

P.IVA 03452840402



Socia del Green Building Council Italia.

POLISTUDIO A.E.S.

Società di Ingegneria S.r.l.

Via Tortona 10 - 47838 Riccione (RN)
tel. 0541 485300 - mobile 349 8065901
fax 0541 603558

info@polistudio.net

www.polistudio.net

C.F. e P.IVA 03452840402



Società iscritta nella sezione ordinaria del Registro delle Imprese di Rimini al n. 03452840402.
Capitale sociale € 64.802,00 interamente versato.

STRUTTURA

AMMINISTRATORI DELEGATI SOCI PROGETTISTI E DIRETTORI TECNICI:

ING. STEFANO FERRI

nato a Rimini il 29.12.72, residente a Rimini (RN), Via della Fiera n.79, C.F. FRR SFN 72T29 H294M

Laureato in Ingegneria Edile, presso l'Università degli Studi di Bologna nel 19/03/1999 con votazione 95/100, abilitato a Bologna nella I° sessione 1999.

Iscritto all'Ordine degli Ingegneri della Provincia di Rimini al n. 660 dal 18.04.2000.

Ha frequentato con esito positivo corso di specializzazione in PREVENZIONE INCENDI organizzato dall'Ordine degli Ingegneri della Provincia di Rimini, a seguito del quale e' stato inserito nell'elenco dei tecnici autorizzati dal M.I. a rilasciare certificazioni qualificate in materia di prevenzione incendi (codice RN 660 I 162).

Ha partecipato al convegno Prosit "resistenza al fuoco delle strutture nell'edilizia civile ed industriale".

Ha frequentato il Corso ECIPAR "le norme inerenti le opere pubbliche e la gestione degli appalti pubblici".

A seguito di vari corsi organizzati da Agenzia CasaClima ha ricevuto il « Diploma Esperto Casa Clima Junior ».

Ha partecipato al corso "IL protocollo LEED : Progettare e costruire sostenibile" organizzato da ASSFORM.

Ha partecipato al corso di "Formazione Protocollo GBC Home" organizzato da Green Building Council Italia.

Membro del Consiglio di Indirizzo del Green Building Council Italia nel triennio 2011-2014.

In possesso dei requisiti tecnici per l'espletamento dell'incarico di "addetto antincendio" ai sensi dell'art.37 comma 9 del D.Lgs 81/08.

Svolge la sua attività prevalentemente nel settore della progettazione architettonica ed urbanistica e direzione lavori di ristrutturazioni e realizzazione ex novo di fabbricati ad uso civile abitazione, artigianali, direzionali, ecc.

Ha maturato una notevole esperienza nella redazione di pratiche antincendio (pareri di conformità antincendio, certificati di prevenzione incendi) per numerose attività alberghiere della provincia di Rimini.

Nel corso degli anni ha raggiunto una specifica conoscenza delle procedure di appalto e di direzione lavori delle Opere Pubbliche, in particolar modo nel campo dell'edilizia sanitaria e dei servizi di Project & Construction Management sia nella fase di progetto che nella fase costruttiva.

Nel 2016 ha frequentato il corso BIM Project Livello base e avanzato – Autodesk Revit

ING. MAURO CEVOLI

Nato a Rimini (RN) il 28/08/1964, residente a Riccione (RN) Via Dei Pini n. 54
C.F. CVL MRA 65M28 H294I

Laureato in Ingegneria Civile - Sezione Edile, presso l'Università degli Studi di Bologna nel 19/07/1989 con votazione 100/100 con lode, abilitato a Bologna nella II° sessione 1989

Iscritto all'Ordine degli Ingegneri della Provincia di Rimini dal giorno 15/10/1993 al n. 360 (prima iscrizione Ordine degli Ingegneri della Provincia di Forlì dal giorno 16/01/1991 al n. 1371).

Iscritto all'albo dei collaudatori della Regione Lombardia al n. 3899.

POLISTUDIO A.E.S.

Società di Ingegneria S.r.l.

Via Tortona 10 - 47838 Riccione (RN)
tel. 0541 485300 - mobile 349 8065901
fax 0541 603558

info@polistudio.net
www.polistudio.net
C.F. e P.IVA 03452840402



Società iscritta nella sezione ordinaria del Registro delle Imprese di Rimini al n. 03452840402.
Capitale sociale € 64.802,00 interamente versato.

Ha partecipato al convegno Prosit “resistenza al fuoco delle strutture nell’edilizia civile ed industriale”.

Ha frequentato i corsi di aggiornamento professionale

“Crea: la progettazione strutturale secondo gli eurocodici 2, 3, 4, 6”

“La durabilità nella progettazione delle strutture in cemento armato, in accordo col D.M. 14 gennaio 2008”

“Nuove norme tecniche D.M. Infrastrutture 14.01.2008”

Ha frequentato il corso di “Degradato, ripristino e manutenzione programmata di opere in c.a. e c.a.p.

Svolge la sua attività nei settori della progettazione e del calcolo strutturale, direzione lavori, verifiche tecniche di vulnerabilità sismica e collaudi in particolare per strutture sanitarie, complessi direzionali e commerciali.

Nel 2016 ha frequentato il corso BIM Project Livello base e avanzato – Autodesk Revit

ING. SABBA ANDREA

nato a Rimini (RN) il 30 agosto 1973, residente a Rimini (RN) in Via Rubicone n. 27, laureato in ingegneria civile all’Università di Ancona nel 12/12/2002, con votazione 110 e lode, abilitato nella 1° sessione 2003, iscritto all’Ordine degli Ingegneri della Provincia di Rimini al n. 867/A dal 20 gennaio 2004, codice fiscale SBB NDR 73M30 H294S

Ha partecipato con esito positivo al Corso “Prevenzione Incendi” a seguito del quale è stato inserito nell’elenco del Ministero dell’Interno di cui al D.Lga. 139/2006 al n. RN008697100193. Svolge la sua attività come responsabile del settore della prevenzione incendi.

Nel 2016 ha frequentato il corso BIM Project Livello base e avanzato – Autodesk Revit

AMMINISTRATORI DELEGATI SOCI PROGETTISTI

PER. IND. MASINI MIRCO

nato a Rimini (RN) il 7 luglio 1967, residente a Riccione (RN) in Via Arona n. 11, perito industriale nel 1989 (in quegli anni non esisteva votazione), iscritto al Collegio dei Periti Industriali e Periti Laureati della Provincia di Rimini al n. 1077 dal 19 gennaio 1989, codice fiscale MSN MRS 67R07 H294Z.

Nel 2015 ha frequentato il corso di Project Management n. ATT-7243 tenuto da P-learning s.r.l.

Svolge la sua attività nel settore della progettazione , direzione lavori e collaudi degli impianti elettrici e speciali.

Nel 2016 ha frequentato il corso BIM Project Livello base e avanzato – Autodesk Revit

ARCH. DOMENICO LA GIOIA

nato a Macerata (MC) il 30.04.1955. C.F. LGA DNC 55D30 E783X

Laureato in Architettura presso l’Università degli Studi di Firenze nel 1980, abilitato a Firenze nel 1980 all’esercizio della professione di architetto

E’ iscritto all’albo degli architetti della Provincia di Rimini al n. 160 dal 23/05/1995 (prima iscrizione all’albo degli Architetti della Regione Emilia Romagna al n. 1363 dal 10/09/1980)

Svolge la sua attività nel settore della progettazione architettonica

Nel corso degli anni ha raggiunto una specifica conoscenza delle procedure di appalto e di direzione lavori delle Opere Pubbliche.

Nel 2016 ha frequentato il corso BIM Project Livello base e avanzato – Autodesk Revit

POLISTUDIO A.E.S.

Società di Ingegneria S.r.l.

Via Tortona 10 - 47838 Riccione (RN)
tel. 0541 485300 - mobile 349 8065901
fax 0541 603558

info@polistudio.net

www.polistudio.net

C.F. e P.IVA 03452840402



Società iscritta nella sezione ordinaria del Registro delle Imprese di Rimini al n. 03452840402.
Capitale sociale € 64.802,00 interamente versato.

SOCI PROGETTISTI E DIRETTORI TECNICI:

ING. LA MOTTA STEFANO

nato a Rimini (RN) l'11 dicembre 1972, residente a Rimini (RN) in Altobelli n.30, laureato in Ingegneria Edile Università degli Studi di Bologna nel 17.03.2000 con voti 94/100, abilitato nella 1° sessione 2000,, iscritto all'Ordine degli Ingegneri della Provincia di Rimini al n. 728/A dal 31 luglio 2001, codice fiscale LMT SFN 72T11 H294I.

Svolge principalmente la sua attività nel settore della progettazione architettonica sia pubblica che privata.

Nel 2016 ha frequentato la Summer School in Project Management presso l'Università degli Studi di Urbino Carlo Bo.

Nel 2016 ha frequentato il corso BIM Project Livello base e avanzato – Autodesk Revit

ING. ALBERTO FRISONI

Nato a Rimini (RN) il 10/01/1969, residente a Rimini (RN), Della Grotta Rossa n. 166/e Int.1 C.F. FRS LRT 69A10 H294H,

Laureato in Ingegneria elettrotecnica, presso l'Università degli Studi di Bologna nel 25/10/1995 con votazione 96/100, abilitato a Bologna nella 1° sessione 1996

Iscritto all'Ordine degli Ingegneri della Provincia di Rimini, dal 24/09/1996 al n. 504.

Partecipante al seminario di formazione tecnica su La Prevenzione e la Rivelazione degli Incendi organizzato da Associazione Tecnica Ispettori Antincendio - Rimini, 06/10/2000

Partecipante al corso di formazione tecnica su Protezione da Scariche Atmosferiche e da Sovratensioni. Scelta ed Applicazione di Scaricatori di Sovratensione organizzato dalla ditta DEHN+SÖHNE - Neumarkt (Germania), 21-22/04/2001.

Svolge la sua attività nel settore della progettazione, direzione lavori, consulenze, collaudi di impianti elettrici, nei settori civile, industriale, terziario e pubblico. Ha conseguito ampia esperienza nella progettazione e direzione lavori di impianti elettrici e speciali soprattutto nel campo delle opere sanitarie e terziarie in particolare. Ampia esperienza nella progettazione di tecniche di utilizzo e sviluppo dell'energia da fonti alternative, quali fotovoltaico e co-trigenerazione.

Autore del libro "Superconduttività, la tecnologia del futuro viene dal freddo" 1993.

Nel 2016 ha frequentato il corso BIM Project Livello base e avanzato – Autodesk Revit

DIRETTORI TECNICI:

ING. FRANCO CASALBONI

Nato a Reggio Emilia il 24.12.1956, residente a Rimini in Via Bianchi n.15 , C.F.: CSL FNC 56T24 H223P.

Laureato in Ingegneria Meccanica nel 30/06/1982 presso l'Università degli Studi di Bologna con votazione 84/100, abilitato a Bologna dal 1983. Svolge la libera professione a Riccione dal febbraio 1984.

E' iscritto all'Ordine degli Ingegneri di Forlì al n. 1067 dal 22.2.84 e all'Ordine degli Ingegneri di Rimini al n. 245 dal 15.10.1993.

Ha frequentato con esito positivo corso di specializzazione in PREVENZIONE INCENDI organizzato dall'Ordine degli Ingegneri della Provincia di Ravenna, a seguito del quale e'

POLISTUDIO A.E.S.

Società di Ingegneria S.r.l.

Via Tortona 10 - 47838 Riccione (RN)
tel. 0541 485300 - mobile 349 8065901
fax 0541 603558

info@polistudio.net

www.polistudio.net

C.F. e P.IVA 03452840402



Società iscritta nella sezione ordinaria del Registro delle Imprese di Rimini al n. 03452840402.
Capitale sociale € 64.802,00 interamente versato.

stato inserito nell'elenco dei tecnici autorizzati dal M.I. a rilasciare certificazioni qualificate in materia di prevenzione incendi (codice RN 245 I 79).

E' socio A.I.C.A.R.R. (Associazione Italiana Condizionamento dell'Aria e Refrigerazione) A.E.I. (Associazione Elettronica Italiana).

Svolge la sua attività nel settore della progettazione, direzione lavori, consulenze, collaudi di impianti elettrici, di riscaldamento, di condizionamento, di ventilazione, idrici, antincendio, a vapore, nei settori civile, industriale, terziario e pubblico.

Nel 2016 ha frequentato il corso BIM Project Livello base e avanzato – Autodesk Revit

ING. VINCENZO LOMBARDI

Nato a Riccione il 19.07.1954, residente a Riccione in Via Campania n.36, C.F. LMB VCN 54L19 H274W

Laureato in Ingegneria Civile - Sezione Edile nel 12/12/1979 con tesi in tecnica delle costruzioni presso l'Università degli Studi di Bologna con votazione 100/100 abilitato a Bologna dal 1980 e nello stesso anno inizia a svolgere la libera professione a Riccione.

E' iscritto all'Ordine degli Ingegneri di Forlì al n. 877 dal 08.10.1980 e all'Ordine degli Ingegneri di Rimini al n.195 dal 15.10.1993.

Inserito nell'elenco del Ministero dell'Interno di cui alla L. 818/84 (Prevenzione Incendi) con il codice RN 195 I 73.

Svolge la sua attività nei settori della progettazione architettonica e strutturale.

Svolge ed ha svolto lavori per conto di Amministrazioni Comunali, Enti in regime di Concessione dal Ministero dei Lavori Pubblici, Cooperative che godono di finanziamento statale e con contabilità ai sensi del R.D. 350/85.

Nel 2016 ha frequentato il corso BIM Project Livello base e avanzato – Autodesk Revit

ARCH. STEFANO MATTEONI

Nato a Riccione il 01.09.1955, residente a Riccione (RN) in Via Bagnacavallo n.10 C.F. MTT SFN 55P01 H274O.

Laureato in Architettura presso l'Università degli Studi di Firenze nel marzo del 1980 con votazione 110/110, abilitato a Firenze nel 1980 all'esercizio della professione di architetto

E' iscritto all'Albo degli Architetti dell'Emilia Romagna al n. 1362 dal 10.09.1980 e all'Ordine degli Architetti della Provincia di Rimini al n. 183 dal 23.05.1995.

Svolge la sua attività nei settori della progettazione architettonica ed urbanistica.

Svolge ed ha svolto lavori per conto di Amministrazioni Comunali, Enti in regime di Concessione dal Ministero dei Lavori Pubblici, Cooperative che godono di finanziamento statale.

Nel 2016 ha frequentato il corso BIM Project Livello base e avanzato – Autodesk Revit

SOCI PROGETTISTI :

ING. AMADUCCI ANDREA

nato a Rimini (RN) il 22 settembre 1972, residente a Rimini (RN) in Via San Giovenale n. 22, Laureato in Ingegneria Civile nel 17/07/2002 presso l'Università degli Studi di Bologna con tesi sull'applicazione della strumentazione georadar nelle indagini non distruttive delle sovrastrutture stradali. Voto: 96/100, Abilitato alla professione di ingegnere nel 2002.

Professionista abilitato al coordinamento della sicurezza ai sensi del D.Lgs 81/08.

iscritto all'Ordine degli Ingegneri della Provincia di Rimini al n. 828/A dal 25 febbraio 2003, codice fiscale MDC NDR 72P22 H294S .

POLISTUDIO A.E.S.

Società di Ingegneria S.r.l.

Via Tortona 10 - 47838 Riccione (RN)
tel. 0541 485300 - mobile 349 8065901
fax 0541 603558

info@polistudio.net

www.polistudio.net

C.F. e P.IVA 03452840402



Società iscritta nella sezione ordinaria del Registro delle Imprese di Rimini al n. 03452840402.
Capitale sociale € 64.802,00 interamente versato.

Svolge principalmente la sua attività nel settore della progettazione e direzione lavori delle infrastrutture ed opere idrauliche.

Nel 2016 ha frequentato il corso BIM Project Livello base e avanzato – Autodesk Revit

ING. CASALBONI ALBERTO

nato a Rimini (RN) l'8 giugno 1970, residente a Rimini (RN) in Via Lazzarini n. 1, laurea in INGEGNERIA EDILE, conseguita nel 16/03/2001 presso l'Università degli Studi di Bologna, con una tesi dal titolo "Riqualificazione di ambiti urbani centrali a Rimini. Progetto di insediamento residenziale e commerciale". Voto: 87/100., abilitato nella 1° sessione 2001, iscritto all'Ordine degli Ingegneri della Provincia di Rimini al n. 723/A dal 10 luglio 2001, codice fiscale CSL LRT 70H08 H294S

Svolge principalmente la sua attività nel settore della progettazione e direzione lavori architettonica sia pubblica che privata.

Nel 2016 ha frequentato la Summer School in Project Management presso l'Università degli Studi di Urbino Carlo Bo.

Nel 2016 ha frequentato il corso BIM Project Livello base e avanzato – Autodesk Revit

GEOM. MAZZONI DAVIDE

nato a Ravenna (RA) il 10 marzo 1968, residente a Rimini (RN) in Via Angelo Morigi n. 71, diplomato geometra il 30/08/1987 con votazione 44/60, iscritto al Collegio dei Geometri della Provincia di Rimini al n. 1044 dal 12 dicembre 1993, codice fiscale MZZ DVD 68C10 H199T

Svolge la sua attività nel settore della progettazione e direzione lavori degli impianti meccanici.

Nel 2016 ha frequentato il corso BIM Project Livello base e avanzato – Autodesk Revit

GEOM. PAGLIARANI MASSIMILIANO

nato a Rimini (RN) il 2 agosto 1972, residente a Rimini (RN) in Via dell'Abete n. 30, diplomato geometra nel 1992 con votazione 39/60, abilitato il 26/03/1996, iscritto al Collegio dei Geometri della Provincia di Rimini al n. 1144 dal 27 febbraio 1996, codice fiscale PGL MSM 72M02 H294R

Svolge la sua attività prevalentemente nel settore dell'edilizia privata, con esperienza nello svolgimento delle pratiche amministrative necessarie, dalla progettazione sino alla direzione lavori.

Nel 2016 ha frequentato il corso BIM Project Livello base e avanzato – Autodesk Revit

POLISTUDIO A.E.S.

Società di Ingegneria S.r.l.

Via Tortona 10 - 47838 Riccione (RN)
tel. 0541 485300 - mobile 349 8065901
fax 0541 603558

info@polistudio.net

www.polistudio.net

C.F. e P.IVA 03452840402



Società iscritta nella sezione ordinaria del Registro delle Imprese di Rimini al n. 03452840402.
Capitale sociale € 64.802,00 interamente versato.

DOTAZIONI INFORMATICHE

La Società è dotata di:

- n. 55 stazioni complete collegate in rete locale per elaborazione dati e CAD
- n. 1 stampante a colori HP 2500 CM formato A3 e A4 in qualità fotografica
- n. 2 stampanti a colori CANON S600 formato A4 in qualità fotografica
- n. 3 stampanti di rete OLIVETTI Energy D Copia 31 digital copier
- n. 1 stampante di rete OLIVETTI Energy D Copia 35 digital copier
- n. 8 stampanti locali formati A3 e A4 a colori e in bianco e nero
- n. 1 piegatrice automatica
- n. 1 taglierina formato A0
- n. 4 stazioni per riproduzione disegni:
 1. plotter a colori HP 770 formato A0 a rullo;
 1. plotter a colori HP 4500 formato A0+ con doppio rullo;
 1. plotter a colori HP T 1100 formato A0 a rullo

Programmi Software:

Programmi di Disegno:

- Autocad Revit LT Suite
- Autocad 2016 Full e LT S
- Autocad REVIT 2016 LT Suite
- Building desihn Suite Premium
- 3D Studio Max
- Archline
- Coreldraw

Programmi:

- PRIMUS C preventivazione e contabilità
- CERTUS – CERTUS/N Piani di sicurezza ex L. 81/08
- MANTUS P Piani di manutenzione
- AMICUS per Pimus

Programmi di Calcolo Strutturale:

- MIDAS-GEN Plus e MIDAS GEN Aswd programma di calcolo strutturale
- MODEST C.A. e Acciaio pre/post processore
- XFINEST e XFINEST NL solutore
- CDW2WIN programma di calcolo muri di sostegno
- CDBWIN programma di calcolo paratie
- CDDWIN programma di calcolo stabilità pendii
- SOLWIN programma di calcolo solai
- AC-M 2000 programma di calcolo cerchiature aperture in muri portanti

Programmi di Calcolo Impiantistico:

- Integra calcolo di reti elettriche
- Relux /Dialux calcolo illuminotecnico
- Tuttonormel VIP
- Zeus+ software per la protezione da fulmini

POLISTUDIO A.E.S.

Società di Ingegneria S.r.l.

Via Tortona 10 - 47838 Riccione (RN)
tel. 0541 485300 - mobile 349 8065901
fax 0541 603558

info@polistudio.net

www.polistudio.net

C.F. e P.IVA 03452840402



Società iscritta nella sezione ordinaria del Registro delle Imprese di Rimini al n. 03452840402.
Capitale sociale € 64.802,00 interamente versato.

- MC4 Software Italia S.r.l. calcoli L. 10/91, dimensionamento tubazioni e canali d'aria, pannelli radianti, diagramma psicrometrico;
- MC4 L.R. EMILIA ROMAGNA + LOMBARDIA
- MC4 L.R. LIGURIA
- MC4 NOISECAD
- ASTER PLUS-ASTER D dimensionamento canne fumarie
- IRIS verifica inerzia termica e caratteristiche termofisiche strutture/pacchetti murari
- Programmi per Antincendio:
- NAMIRIAL SUITE progettazione antincendio

STRUMENTI DI MISURA

- Set composto da n. 7 flessimetri centesimali
- Sclerometro – marca Schmidt
- Rilevatore di Metalli Lux
- Flessimetro

Impianti Meccanici:

DESCRIZIONE	MARCA	MODELLO
Anemometro a ventola con lettura digitale della velocità dell'aria con gamma da 0 a 30 m/s	AIRFLOW	LCA 6000

Impianti Meccanici:

DESCRIZIONE	MARCA	MODELLO
Anemometro a ventola con lettura digitale della velocità dell'aria con gamma da 0 a 30 m/s	AIRFLOW	LCA 6000

- Strumento per la misurazione della portata H2O delle reti idrauliche antincendio in funzione della pressione dinamica e residua della ditta SAICOP srl Servizi Antincendio – Tipo MP7 UNI.

STRUMENTI TECNICI

- n. 2 fascicolatori a spirale per stampe GBC Image Maker 2000 e ABC Docubind P300 Binding System - n. 1 fascicolatore termico Covermann Ibico -
- n. 2 centralini telefonici BOSCH TELENORMA Integral 3 per 30 apparecchi interni.

POLISTUDIO A.E.S.

Società di Ingegneria S.r.l.

Via Tortona 10 - 47838 Riccione (RN)
tel. 0541 485300 - mobile 349 8065901
fax 0541 603558

info@polistudio.net

www.polistudio.net

C.F. e P.IVA 03452840402



Società iscritta nella sezione ordinaria del Registro delle Imprese di Rimini al n. 03452840402.
Capitale sociale € 64.802,00 interamente versato.

2. CURRICULUM PROFESSIONALE

Elenco dei principali progetti realizzati
con specificazione del tipo di prestazione svolta,
del committente, dell'importo dei lavori
e del periodo di realizzazione.

POLISTUDIO A.E.S.

Società di Ingegneria S.r.l.

Via Tortona 10 - 47838 Riccione (RN)
tel. 0541 485300 - mobile 349 8065901
fax 0541 603558

info@polistudio.net
www.polistudio.net
C.F. e P.IVA 03452840402

Società iscritta nella sezione ordinaria del Registro delle Imprese di Rimini al n. 03452840402.
Capitale sociale € 64.802,00 interamente versato.



EDILIZIA NON RESIDENZIALE

EDILIZIA PUBBLICA

- Oggetto:** REALIZZAZIONE NUOVO CENTRO CONGRESSI PORTELLOFIERA MILANO CITY – superficie 54.000mq
- Committente:** GIA.FI Costruzioni S.p.A. e COSTRUZIONI Giuseppe MONTAGNA S.p.A. per Centro Congressi Fiera 2009 s.c.a r.l.
- Prestazione:** Coprogettazione esecutiva opere architettoniche € 14.100,000,00 Arch. D. La Gioia
Coprogettazione esecutiva opere strutturali in cemento armato € 1.000.000,00 Ing. M. Cevoli
- Importo dei lavori** € 50.000.000,00
- Anni** 2009 – 2011

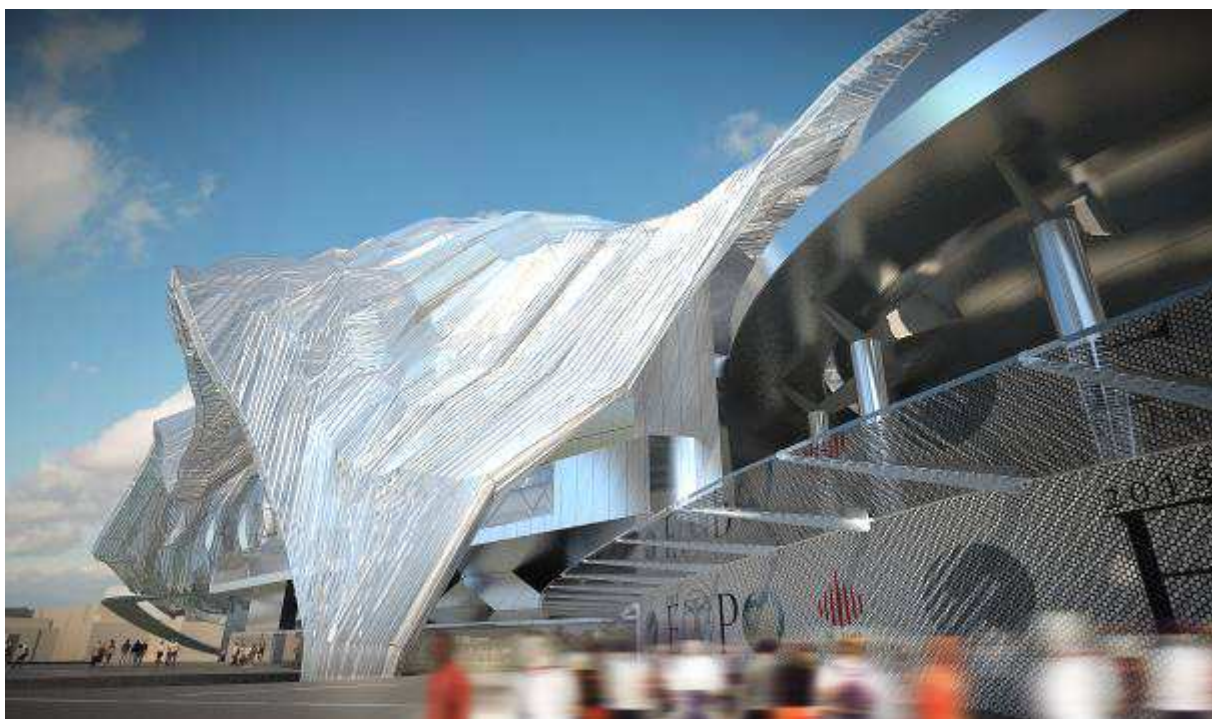

- Oggetto:** ATTIVITA' DI ALTA SORVEGLIANZA
- Committente:** Infrastrutture Lombarde S.p.A.
- Prestazione:** Assistenza all'Alta Sorveglianza per quanto attiene le opere impiantistiche Ing. A. Frisoni
- Anni** 2008 – 2010
- Oggetto:** NUOVA SEDE DEGLI UFFICI COMUNALI IN VIA CADUTI PER LA LIBERTA' – 1° STRALCIO
- Committente:** Comune di Cervia
- Prestazione:** Progettazione definitiva ed esecutiva e d.l. opere strutturali Ing. V. Lombardi
- Importo dei lavori:** € 583.754,00
- Anni** 2008 – in corso

POLISTUDIO A.E.S.

Via Tortona 10 - 47838 Riccione (RN)
tel. 0541 485300 - mobile 349 8065901
fax 0541 603558

info@polistudio.net
www.polistudio.net
C.F. e P.IVA 03452840402

Società di Ingegneria S.r.l.

Società iscritta nella sezione ordinaria del Registro delle Imprese di Rimini al n. 03452840402.
Capitale sociale € 64.802,00 interamente versato.



Oggetto: PROGETTAZIONE ESECUTIVA DELL"ALTRA SEDE" DELLA REGIONE LOMBARDIA – 200.600mq

Committente: Consorzio Torre – Infrastrutture Lombarde S.p.A.

Prestazione: Coordinamento della progettazione e progettazione esecutiva architettonica Id 68.934.174,12 – le 5.128.749,01 Ing. R. Grotti
Sviluppo della progettazione esecutiva strutturale in cemento armato Ing. M. Cevoli
Progettazione esecutiva impianti meccanici IIIa 3.073.583,00 + IIIb € 10.106.369,08 Ing. F. Casalboni
Progettazione esecutiva impianti elettrici IIIc 14.472.221,47 Ing. A. Frisoni
Consulenza antincendio alla progettazione esecutiva architettonica, ottenimento parere di conformità antincendio per Ing. A. Sabba
varianti progettuali.

Importo dei lavori € 138.398.340,84

Anni 2007 progettazione – 2010 fine lavori



POLISTUDIO A.E.S.

Via Tortona 10 - 47838 Riccione (RN)
tel. 0541 485300 - mobile 349 8065901
fax 0541 603558

info@polistudio.net

www.polistudio.net

C.F. e P.IVA 03452840402

Società di Ingegneria S.r.l.



Società iscritta nella sezione ordinaria del Registro delle Imprese di Rimini al n. 03452840402.
Capitale sociale € 64.802,00 interamente versato.

Oggetto: ATTIVITA' DI ASSISTENZA AL PROJECT MANAGEMENT IN FASE DI PROGETTAZIONE PRELIMINARE E DEFINITIVA PER L'APPROVAZIONE DEL PROGETTO PREDISPOSTO DA PEI COBB FREED & PARTNERS DI NEW YORK RELATIVO AGLI IMPIANTI ELETTRICI DELL'ALTRA SEDE" DELLA REGIONE LOMBARDIA

Committente: Infrastrutture Lombarde S.p.A.

Prestazione: Con Ing. Versari dello studio TECO di Bologna

Ing. A. Frisoni

Anni 2005

Oggetto: COMPLESSO EDILIZIO DELLA NUOVA SEDE DEL COMUNE DI BOLOGNA – superficie 33.000mq

Committente: Nier Ingegneria S.p.a. in Bologna

Prestazione: Progettazione definitiva, esecutiva e Direzione Lavori delle strutture

Ing. V. Lombardi

Importo dei lavori 64.266.000 € importo dei lavori;
17.211.000 € importo delle strutture in A.T.I. con Prof. Ing. Majowiecki

Anni 2004 - 2008



POLISTUDIO A.E.S.

Società di Ingegneria S.r.l.

Via Tortona 10 - 47838 Riccione (RN)
tel. 0541 485300 - mobile 349 8065901
fax 0541 603558

info@polistudio.net

www.polistudio.net

C.F. e P.IVA 03452840402



Società iscritta nella sezione ordinaria del Registro delle Imprese di Rimini al n. 03452840402.
Capitale sociale € 64.802,00 interamente versato.

Oggetto: **MANUTENZIONE STRAORDINARIA E POTENZIAMENTO DI ALCUNI IMPIANTI DI ILLUMINAZIONE PUBBLICA NEL TERRITORIO DI CORIANO: II° PROGETTO**

Committente: Comune di Coriano

Prestazione: Progettazione preliminare, definitiva, esecutiva e DL impianto elettrico Ing. A. Frisoni
 Coordinamento sicurezza (D.Lgs. 81/08) in fase di progettazione ed esecuzione Ing. R. Grotti

Importo dei lavori € 312.915,03

Anni 2004 – 2006

Oggetto: **MANUTENZIONE STRAORDINARIA E POTENZIAMENTO DI ALCUNI IMPIANTI DI ILLUMINAZIONE PUBBLICA NEL TERRITORIO DI CORIANO: I° PROGETTO (I°, II°, III° Stralcio)**

Committente: Comune di Coriano

Prestazione: Progettazione preliminare, definitiva, esecutiva e DL impianto elettrico Ing. A. Frisoni
 Coordinamento sicurezza (D.Lgs. 81/08) in fase di progettazione ed esecuzione Ing. R. Grotti

Importo dei lavori € 465.520,59

Anni 2002 – 2003 progettazione; 2005 DL e 494

Oggetto: **NUOVO PALAZZO DI GIUSTIZIA DI RIMINI - CONSISTENZA MC. 85.000.**

Committente: Servizi Tecnici S.p.a. – P.zza F. de Lucia, 37 – Roma (ex EDIL.PRO S.p.a)

Prestazione: Progettazione definitiva ed esecutiva strutturale Ing. V. Lombardi
 Progettazione definitiva, esecutiva e DL impianti elettrici e speciali Ing. F. Casalboni
 Collaboratore progettazione strutturale Ing. M. Cevoli

Importo dei lavori € 28.054.632,36

Anni 1992 – 1993 / 1998 – 1999 revisione progettuale e coordinamento strutturale e impiantistico



POLISTUDIO A.E.S.

Società di Ingegneria S.r.l.

Via Tortona 10 - 47838 Riccione (RN)
 tel. 0541 485300 - mobile 349 8065901
 fax 0541 603558

info@polistudio.net
 www.polistudio.net
 C.F. e P.IVA 03452840402



Società iscritta nella sezione ordinaria del Registro delle Imprese di Rimini al n. 03452840402.
 Capitale sociale € 64.802,00 interamente versato.

EDILIZIA SCOLASTICA

- Oggetto:** **NUOVA SEDE DELL'ISTITUTO MAGISTRALE VALGIMIGLI DI RIMINI – Progettazione preliminare, definitiva, esecutiva, revisione dell'esecutivo e d.l.**
- Committente:** Provincia di Rimini - P.zza Bornaccini n.1 - Rimini
- Prestazione:** Progettazione architettonica (titolarità 50%) Revisione all'esecutivo e D.L. 100% € 3.536.219 Ing. S. Matteoni/A. Casalboni
Progettazione strutturale (titolarità 50%) Revisione all'esecutivo e D.L. 100% € 1.247.305,83 Ing. Lombardi
Progettazione impianti meccanici (titolarità 50%) Revisione all'esecutivo e D.L. 100% € 1.026.163 Ing. M. Costa / Ing. F. Casalboni
Coordinamento sicurezza (D.Lgs. 81/08) in fase di progettazione Ing. R. Arfelli
- Importo dei lavori** € 6.666.064,10
- Anni** 2001 - 2012 / 2013 revisione/ 09/02/15 inizio lavori
- Oggetto:** **INTERVENTO DI SOMMA URGENZA PER LA MESSA IN SICUREZZA DELLE CONNESSIONI STRUTTURALI (ISOSTATICHE) DEI NUCLEI B1 E B2 PRESSO L'ISTITUTO "BELLUZZI – FERRAVANTI" IN BOLOGNA**
- Committente:** Provincia di Bologna
- Prestazione:** progettazione definitiva, esecutiva e d.l. generale e strutturale di perizia tecnica Ing. V. Lombardi
- Importo dei lavori** € 207.000,00
- Anni** 2012 fine lavori 29.03.2013
- Oggetto:** **REDAZIONE PERIZIA TECNICA – ASILO INTERCOMUNALE L'ANATROCCOLO FRAZIONE CAPANNI**
- Committente:** Comune di Savignano sul Rubicone
- Prestazione:** Perizia tecnica Ing. V. Lombardi
- Importo dei lavori** € 107.621,00
- Anni** 2012
- Oggetto:** **INTERVENTO PER LA MESSA IN SICUREZZA DELLE CONNESSIONI (ISOSTATICHE) DI PALESTRA ANNESSA ALL'ISTITUTO PROFESSIONALE STATALE PER I SERVIZI ALBERGHIERI E LA RISTORAZIONE IPSAR "BARTOLONEO SCAPPI" IN CASALECCHIO DI RENO**
- Committente:** Provincia di Bologna
- Prestazione:** Progettazione definitiva, esecutiva e d.l. generale e strutturale. Ing. V. Lombardi
- Importo dei lavori** € 48.163,00
- Anni** 2012
- Oggetto:** **DIREZIONE OPERATIVA STRUTTURE INTERVENTO CONSOLIDAMENTO E MIGLIORAMENTO SISMICO ITAS SCARABELLI – IMOLA**
- Committente:** Provincia di Bologna
- Prestazione:** Direzione Operativa Ing. V. Lombardi
- Importo dei lavori** € 933.333,00
- Anni** 2011

POLISTUDIO A.E.S.

Società di Ingegneria S.r.l.

Via Tortona 10 - 47838 Riccione (RN)
tel. 0541 485300 - mobile 349 8065901
fax 0541 603558

info@polistudio.net
www.polistudio.net
C.F. e P.IVA 03452840402



Società iscritta nella sezione ordinaria del Registro delle Imprese di Rimini al n. 03452840402.
Capitale sociale € 64.802,00 interamente versato.

Oggetto: ISTITUTO TECNICO AGRARIO "I.T.A.S. G. SCARABELLI" SITO IN COMUNE DI IMOLA, VIA ASCARI 15.
PROGRAMMA INTEGRATIVO FINALIZZATO ALL'UTILIZZO DELLE RISORSE IN ESECUZIONE DELL'ART. 12 COMMA 2 OPCM 3738/2009 ED ATTUAZIONE DEL PIANO STRAORDINARIO PER LA MESSA IN SICUREZZA DEGLI EDIFICI SCOLASTICI.
VERIFICHE DI VULNERABILITÀ SISMICA ED INTERVENTI FINALIZZATI AL MIGLIORAMENTO SISMICO DEL COMPLESSO SCOLASTICO.

Committente: Provincia di Bologna

Descrizione dell'incarico svolto Esecuzione delle verifiche di vulnerabilità sismica del complesso scolastico e redazione di progetto esecutivo dell'intervento di miglioramento sismico.

Descrizione degli edifici oggetto di verifica La verifica ha interessato un complesso di edifici in aggregato realizzati da metà '800 agli anni settanta, soggetti anche al vincolo di tutela della Soprintendenza per i beni architettonici e paesaggistici per le province di Bologna, Modena e Reggio Emilia.

Il complesso di edifici si articola su due e tre piani per complessivi 5600 mq circa.

Prestazione: Verifica di vulnerabilità sismica e progettazione strutturale esecutiva degli interventi di miglioramento sismico (classe Ig) 933.333,00

Ing. V. Lombardi

Importo dei lavori € 1.600.000,00

Anni 2009 - 2010

Verifiche di vulnerabilità e progettazione degli interventi di miglioramento sismico concluse – Approvazioni ed autorizzazioni ottenute. La Provincia sta predisponendo la gara d'appalto

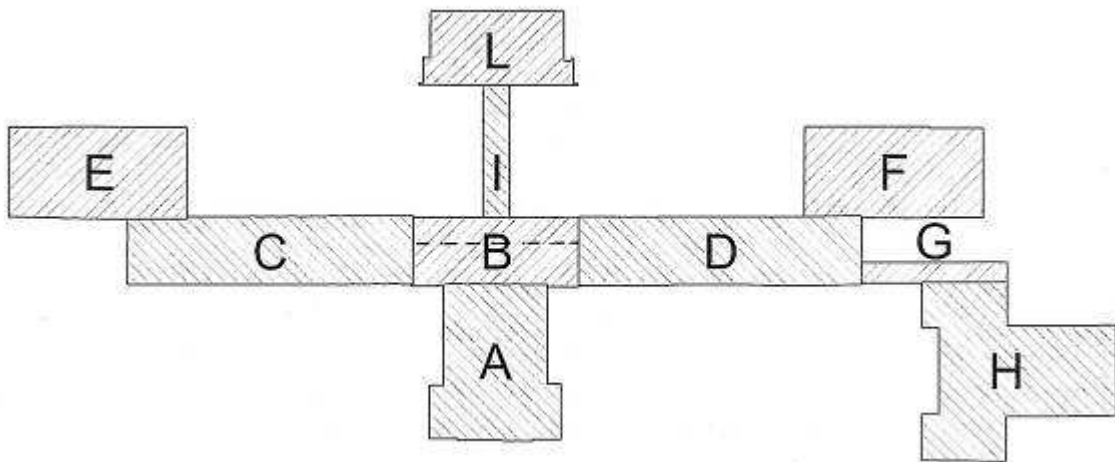

POLISTUDIO A.E.S.

Via Tortona 10 - 47838 Riccione (RN)
tel. 0541 485300 - mobile 349 8065901
fax 0541 603558

info@polistudio.net

www.polistudio.net

C.F. e P.IVA 03452840402

Società di Ingegneria S.r.l.



Società iscritta nella sezione ordinaria del Registro delle Imprese di Rimini al n. 03452840402.
Capitale sociale € 64.802,00 interamente versato.

Oggetto: ISTITUITO TECNICO TURISTICO "I.T.T. MARCO POLO" SITO IN COMUNE DI RIMINI, VIA REGINA MARGHERITA 20.
PIANO STRAORDINARIO PER LA MESSA IN SICUREZZA DEGLI EDIFICI SCOLASTICI.
VERIFICHE DI VULNERABILITA' SISMICA ED INTERVENTI FINALIZZATI AL MIGLIORAMENTO SISMICO DEL COMPLESSO SCOLASTICO.

Committente: Provincia di Rimini

Descrizione dell'incarico svolto: Esecuzione delle verifiche di vulnerabilità sismica del complesso scolastico, redazione del progetto strutturale preliminare, definitivo ed esecutivo di miglioramento sismico. Direzione dei lavori degli interventi strutturali di miglioramento sismico.

Descrizione degli edifici oggetto di verifica La verifica ha interessato un complesso di edifici in aggregato realizzati negli anni '30, soggetti anche al vincolo di tutela della Soprintendenza per i beni architettonici e paesaggistici di Ravenna.

Prestazione Il complesso di edifici si articola su tre piani per complessivi 6550 mq circa.

Verifica di vulnerabilità sismica e progettazione strutturale e D.L. degli interventi di miglioramento sismico (classe Ig) Ing. V. Lombardi

Importo dei lavori € 378.195,49

2006- 2010

Verifiche di vulnerabilità e progettazione degli interventi di miglioramento sismico concluse – Approvazioni ed autorizzazioni ottenute.

Anni Lavori in corso: eseguito primo lotto nell'estate 2010, rimane da eseguire il secondo lotto nell'estate 2011.



POLISTUDIO A.E.S.

Società di Ingegneria S.r.l.

Via Tortona 10 - 47838 Riccione (RN)
tel. 0541 485300 - mobile 349 8065901
fax 0541 603558

info@polistudio.net

www.polistudio.net

C.F. e P.IVA 03452840402



Società iscritta nella sezione ordinaria del Registro delle Imprese di Rimini al n. 03452840402.
Capitale sociale € 64.802,00 interamente versato.

Oggetto: **SCUOLA ELEMENTARE "ENRICO TOTI", SITA IN COMUNE DI RIMINI, VIA COVIGNANO 13**
PIANO STRAORDINARIO PER LA MESSA IN SICUREZZA DEGLI EDIFICI SCOLASTICI.
VERIFICHE DI VULNERABILITA' SISMICA ED INTERVENTI FINALIZZATI AL MIGLIORAMENTO SISMICO DEL COMPLESSO SCOLASTICO.

Committente: Comune di Rimini

Descrizione dell'incarico svolto: Esecuzione delle verifiche di vulnerabilità sismica del complesso scolastico, redazione del progetto strutturale preliminare, definitivo/esecutivo di miglioramento sismico. Direzione dei lavori degli interventi strutturali di miglioramento sismico. La verifica ha interessato un edificio realizzato negli anni '30 e successivamente sopraelevato ed ampliato, soggetto anche al vincolo di tutela della Soprintendenza per i beni architettonici e paesaggistici di Ravenna. L'edificio si articola su un piano seminterrato e tre piani fuori terra per complessivi 2800 mq circa.

Prestazione: Verifica di vulnerabilità sismica e progettazione strutturale e D.L. degli interventi di miglioramento sismico (classe Ig) Ing. V. Lombardi

Importo dei lavori € 150.100,00

Anni 2006- 2009
Verifiche di vulnerabilità e progettazione degli interventi di miglioramento sismico concluse – Approvazioni ed autorizzazioni ottenute – Lavori ultimati.



POLISTUDIO A.E.S.

Società di Ingegneria S.r.l.

Via Tortona 10 - 47838 Riccione (RN)
tel. 0541 485300 - mobile 349 8065901
fax 0541 603558

info@polistudio.net

www.polistudio.net

C.F. e P.IVA 03452840402



Società iscritta nella sezione ordinaria del Registro delle Imprese di Rimini al n. 03452840402.
Capitale sociale € 64.802,00 interamente versato.

Oggetto: COMUNE DI RIMINI – EDIFICI COMUNALI SOGGETTI AD AZIONI SISMICHE VERIFICHE DI VULNERABILITA' SISMICA DEGLI EDIFICI COMUNALI AI SENSI DELL'ORDINANZA P.C.M. N° 3274/03.

Committente: Comune di Rimini

Descrizione dell'incarico svolto: Componente del gruppo di lavoro per la valutazione della sicurezza degli edifici comunali (scuole, edifici pubblici, impianti sportivi, ecc..)

Il gruppo di lavoro ha eseguito una prima analisi di vulnerabilità su tutti gli edifici di proprietà del comune di Rimini.

Prestazione: Verifica di vulnerabilità sismica di primo livello di tutti gli edifici comunali
2006 - 2007

Ing. V. Lombardi

Anni Verifiche di vulnerabilità e progettazione degli interventi di miglioramento sismico concluse – Approvazioni ed autorizzazioni ottenute – Lavori ultimati.

Oggetto: ADEGUAMENTO NORMATIVO DELLA SCUOLA ELEMENTARE XX SETTEMBRE A RIMINI

Committente: Comune di Rimini

Prestazione: Progettazione preliminare, definitiva strutturale Ig € 200.000,00 Ing. V. Lombardi

Progettazione preliminare, definitiva impianti meccanici di cui € 109.728,00 IIIa e € 145.587,00 IIIb Ing. F. Casalboni

Progettazione preliminare, definitiva impianti elettrici € 215.000,00 Ing. Alberto Frisoni

Importo dei lavori € 670.315,00

Anni 2006 - lavori in corso

Oggetto: PROGETTO NUOVA COSTRUZIONE SCUOLA ELEMENTARE E MATERNA SITA IN VIA DELLE SCUOLE – SAN GIOVANNI IN MARIGNANO

Committente: Istituto Maestre Pie dell'Addolorata

Prestazione: Progettazione opere architettoniche € 1.137.650,00 Arch. S. Matteoni

Progettazione e DL impianti termo-idraulici ed antincendio € 34.129,5 + € 204.777 Ing. M. Costa

Progettazione e DL impianti elettrici e speciali € 102.388,5 Ing. A. Frisoni

Prevenzione Incendi Ing. S. Ferri

Importo dei lavori € 2.275.300,00
(di cui 113.765,00 € di opere di urbanizzazione)

Anni 2004 - 2007



POLISTUDIO A.E.S.

Società di Ingegneria S.r.l.

Via Tortona 10 - 47838 Riccione (RN)
tel. 0541 485300 - mobile 349 8065901
fax 0541 603558

info@polistudio.net
www.polistudio.net
C.F. e P.IVA 03452840402



Società iscritta nella sezione ordinaria del Registro delle Imprese di Rimini al n. 03452840402.
Capitale sociale € 64.802,00 interamente versato.

Oggetto: LAVORI DI RISTRUTTURAZIONE DELLA SCUOLA MEDIA STATALE N. 1
"PANZINI - BORGESE" SITA A RIMINI, IN PIAZZA GRAMSCI 3/4

Committente: Comune di Rimini – Settore LLPP

Prestazione: Progettazione definitiva, esecutiva e DL impianti elettrici Ing. F. Casalboni
Ing. A. Frisoni

Importo dei lavori € 325.201,56

Anni Progettazione 2004 - 2005

Oggetto: PROGETTAZIONE E DIREZIONE LAVORI RELATIVI AGLI INTERVENTI
NECESSARI ALLA RISPONDEZZA AI REQUISITI DI CUI AL D. LGS. 626/94
DELLE SCUOLE: ELEMENTARE SANT'ANDREA IN CASALE; ELEMENTARE
CAPOLUOGO; MEDIA CAPOLUOGO

Committente: Comune di San Clemente – Provincia di Rimini

Prestazione: Progettazione Preliminare, definitiva esecutiva, DL e
coordinamento della sicurezza in fase di progettazione ed Ing. S. Ferri
esecuzione

Importo dei lavori € 109.490,83

Anni 2003 – 2006

Oggetto: PROGETTAZIONE DEFINITIVA ED ESECUTIVA COMPRESIVA DELLE
INDAGINI GEOLOGICO-GEOTECNICA E DELLA DIREZIONE LAVORI DELLE
OPERE STRUTTURALI RELATIVE ALL'INTERVENTO DI NUOVA
COSTRUZIONE DI AMPLIAMENTO DEL COMPLESSO DENOMINATO
"NUOVO POLO SCOLASTICO- 1° STRALCIO" IN ALFONSINE, VIA MURRI

Committente: ACER RAVENNA

Prestazione: Progettazione definitiva, esecutiva e d.l. delle opere Ing. V. Lombardi
strutturali € 441.785,56

Importo dei lavori 1.472.618,54

Anni 2003 - 2005

Oggetto: AMPLIAMENTO DEL COMPLESSO SCOLASTICO VASARI IN VIA MOCHI

Committente: COMUNE DI AREZZO

Prestazione: Progettazione esecutiva opere strutturali € 120.000,00 Ing. V. Lombardi
Coordinamento della sicurezza in fase di progettazione Ing. R. Grotti

Importo dei lavori 450.000,00

Anni 2003- 2004

POLISTUDIO A.E.S.

Società di Ingegneria S.r.l.

Via Tortona 10 - 47838 Riccione (RN)
tel. 0541 485300 - mobile 349 8065901
fax 0541 603558

info@polistudio.net
www.polistudio.net
C.F. e P.IVA 03452840402



**RIFACIMENTO DEL TETTO DELLE SCUOLE
MEDIE UNIFICATE "ZANI E CARDUCCI" DI
FIDENZA (PR) IN VIA GRAMSCI 76**



Committente: COMUNE DI FIDENZA - Piazza Garibaldi n. 1 - 43036 Fidenza (PR)

Prestazione: Progettazione def., esec. e DL architettonica lc € 82.832,00 Ing. V. Lombardi
 Progettazione def., esec. e DL strutturale – Ig € 157.632,93 Ing. V. Lombardi
 Progettazione def., esec. e DL impianti elettrici – Ille € 4.168,00 Ing. V. Lombardi
 Coordinamento sicurezza in fase di prog. e di esecuzione (D.Lgs. 81/08): Ing. R. Grotti

Importo dei lavori € 244.632,93

Anni 2003 – 2004

**Oggetto: REALIZZAZIONE DI NUOVI SPAZI POLIVALENTE A CORREDO
DELL'ISTITUTO SCOLASTICO "P. DAGOMARI" IN VIA REGGIANA A PRATO**

Committente: Provincia di Prato

Prestazione: Coordinamento generale € 1.079.000,00 progettazione
 definitiva, esecutiva e D.L. architettonica € 730.000,00 Arch. S. Matteoni
 (percentuale di titolarità 50%)
 Progettazione definitiva, esecutiva e DL strutturale Ig € Ing. V. Lombardi
 157.000,00
 Progettazione antincendio e procedure per rilascio C.P.I. Ing. S. Ferri

Importo dei lavori € 1.232.774,52

Anni 2003 – 2014

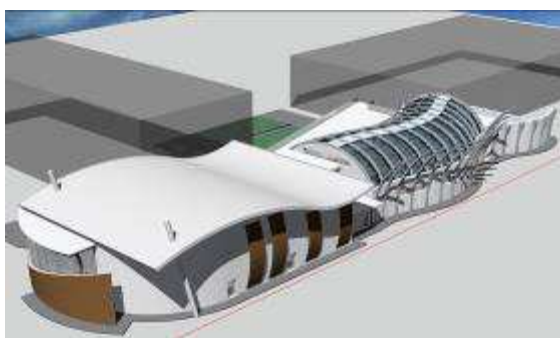

POLISTUDIO A.E.S.

Società di Ingegneria S.r.l.

Via Tortona 10 - 47838 Riccione (RN)
 tel. 0541 485300 - mobile 349 8065901
 fax 0541 603558

info@polistudio.net
 www.polistudio.net
 C.F. e P.IVA 03452840402

Società iscritta nella sezione ordinaria del Registro delle Imprese di Rimini al n. 03452840402.
 Capitale sociale € 64.802,00 interamente versato.



Oggetto: **NUOVO ASILO NIDO IN VERUCCHIO**

Committente: Comune di Verucchio (RN)

Prestazione: Progettazione definitiva/esecutiva e DL architettonica Arch. S. Matteoni
Ib € 214.226,40.
Co-progettista architettonica Ing. S. Ferri
Progettazione definitiva/esecutiva e DL strutturale Ing. V. Lombardi
Ilg € 123.583,99
Progettazione definitiva/esecutiva e DL impianti elettrici Ing. F. Casalboni
€ 46.481,12
Progettazione definitiva/esecutiva e DL impianti meccanici Ing. F. Casalboni
IIIa € 30.987,42 IIIb € 67.139,40

Importo dei lavori € 964.836,62 (percentuale di titolarità 50%)

Anni 2002 – D.L. 2004



Oggetto: **PROGETTAZIONE DEFINITIVA ED ESECUTIVA DEI LAVORI DI ADEGUAMENTO NORMATIVO E FUNZIONALE DEGLI IMPIANTI ELETTRICI DELLA SEDE DELL'ISTITUTO TECNICO COMMERCIALE E PER GEOMETRI "A. ORIANI" DI FAENZA VIA MANZONI N. 6**

Committente: Provincia di Ravenna Piazza dei Caduti per La Libertà 2/4 – 48100 Ravenna

Prestazione: Progettazione impiantistica € 231.333,33 Ing. F. Casalboni
Ing. A. Frisoni

Importo dei lavori € 347.000,00

Anni 2002 - 2003

Oggetto: **REALIZZAZIONE DI NUOVO NIDO D'INFANZIA IN VIA SILLARO A MEDICINA**

Committente: Comune di Medicina

Prestazione: Progettazione preliminare/definitiva/esecutiva e d.l. architettonica Arch. S. Matteoni
Ib € 233.048,02 e opere esterne IVa € 94.985,92
Progettazione preliminare/definitiva/esecutiva e d.l. strutturale Ing. V. Lombardi
Ilg € 97.255,70
Progettazione preliminare/definitiva/esecutiva e d.l. impianti meccanici IIIa € 15.305,20 – IIIb € 46.841,30 Ing. F. Casalboni
Progettazione preliminare/definitiva/esecutiva e d.l. impianti elettrici IIIc € 42.090,95 Ing. F. Casalboni

Importo dei lavori € 1.059.054,18 (Percentuale di titolarità 50%)

Anni 2002 - 2003

POLISTUDIO A.E.S.

Via Tortona 10 - 47838 Riccione (RN)
tel. 0541 485300 - mobile 349 8065901
fax 0541 603558

info@polistudio.net
www.polistudio.net
C.F. e P.IVA 03452840402

Società di Ingegneria S.r.l.



Società iscritta nella sezione ordinaria del Registro delle Imprese di Rimini al n. 03452840402.
Capitale sociale € 64.802,00 interamente versato.

Oggetto: RISTRUTTURAZIONE DEI LOCALI POSTI ALL'INTERNO DELLA SCUOLA "GRAMSCI" DI ANCONA, VIA BARDOLINI, DA ADIBIRE A CENTRO COTTURA

Committente: Comune di Ancona Piazza XXIV maggio, 1 - 60100 Ancona

Prestazione: Progettazione e DL architettonica - Ib € 297.400,00 Ing. R. Grotti
 Progettazione e DL strutturale – Ig € 50.000,00 Ing. R. Grotti
 Progettazione e DL impiantistica Ing. F. Casalboni
 IIIa € 88.000,00 - IIIb € 153.000,00 - IIIc € 98.000,00
 Coordinamento sicurezza in fase di progettazione ed esecuzione (D.Lgs. 81/08): Ing. R. Grotti

Importo dei lavori € 686.400,00

Anni Progettazione 2002 – 2003



Oggetto: REALIZZAZIONE DI TRE SEZIONI DI SCUOLA MATERNA PRESSO IL COMPLESSO DELLA SCUOLA ELEMENTARE XX SETTEMBRE A RIMINI

Committente: Comune di Rimini

Prestazione: Progettazione preliminare, definitiva strutturale Ig € 270.000,00 Ing. V. Lombardi
 Progettazione preliminare, definitiva impianti meccanici di cui € 92.341,91 IIIa e € 201.904,00 IIIb Ing. F. Casalboni
 Progettazione preliminare, definitiva impianti elettrici € 365.000,00 Ing. Alberto Frisoni

Importo dei lavori € 929.245,91

Anni 2001

Questo progetto è stato premiato con menzione speciale all'interno della manifestazione Biocasa "Le città per un costruire sostenibile" organizzata dalla Fiera di Trieste

POLISTUDIO A.E.S.

Via Tortona 10 - 47838 Riccione (RN)
 tel. 0541 485300 - mobile 349 8065901
 fax 0541 603558

info@polistudio.net
 www.polistudio.net
 C.F. e P.IVA 03452840402

Società di Ingegneria S.r.l.



Società iscritta nella sezione ordinaria del Registro delle Imprese di Rimini al n. 03452840402.
 Capitale sociale € 64.802,00 interamente versato.

RISTRUTTURAZIONE CON CAMBIO DI DESTINAZIONE DA COLONIA A FABBRICATO AD USO SCOLASTICO DELLA "COLONIA DE ORCHI COMASCA" DI RIMINI immobile sottoposto ai vincoli della soprintendenza delle belle arti: 5000 mq, 26 aule tra aule e laboratori, aula magna; attualmente l'edificio scolastico comprende il liceo classico D. Alighieri, il liceo scientifico e liceo scientifico dell'ospitalità G. Lemaitre



Committente: Colonia De Orchi S.r.l. - Rimini

Prestazione: Progettazione e DL architettonica € 1.511.834,48

Arch. S. Matteoni

Progettazione e DL strutturale € 513.165,52

Ing. V. Lombardi

Progettazione e DL impianti elettrici € 350.000,00

Ing. F. Casalbani

Ing. A. Frisoni

Progettazione e DL impianti termici € 800.000,00

Ing. F. Casalbani

Ing. M. Costa

Prevenzione incendi

Ing. S. Ferri

Coordinamento sicurezza (D.Lgs. 81/08) in fase di progettazione ed esecuzione € 3.175.000,00

Ing. R. Grotti

Importo dei lavori € 3.175.000,00

Anni 2001 – 2004



POLISTUDIO A.E.S.

Via Tortona 10 - 47838 Riccione (RN)
tel. 0541 485300 - mobile 349 8065901
fax 0541 603558

info@polistudio.net

www.polistudio.net

C.F. e P.IVA 03452840402

Società di Ingegneria S.r.l.



Società iscritta nella sezione ordinaria del Registro delle Imprese di Rimini al n. 03452840402 - Capitale sociale € 64.802,00 interamente versato.

Oggetto: **LAVORI DI AMPLIAMENTO E ADEGUAMENTO ALLA NORMATIVA VIGENTE DELLA SCUOLA ELEMENTARE "PELLONI-TABANELLI" IN VIA GHIANDOLINO - IMOLA**

Committente: Comune di Imola

Prestazione: Progettazione e DL architettonica € 925.479,20	Ing. R. Grotti
Progettazione e DL strutturale € 100.678,55	Ing. R. Grotti
Progettazione e DL impianti elettrici € 117.458,31	Ing. F. Casalboni
Progettazione e DL impianti termici € 95.085,30	Ing. F. Casalboni
Coordinamento sicurezza (D.Lgs. 81/08) in fase di progettazione ed esecuzione € 1.238.701,36	Ing. R. Grotti
Collaboratore progettazione impiantistica	Ing. A. Frisoni
Collaboratore D.L. impiantistica	Ing. M. Costa

Importo dei lavori € 1.238.701,36

Anni 1998 - 2002



Oggetto: **AMPLIAMENTO ED ADEGUAMENTO NORMATIVO SCUOLA ELEMENTARE E MATERNA "RODARI"**

Committente: Comune di Imola

Prestazione: Progettazione preliminare, definitivo esecutivo e DL architettonica lb € 390.441,27	Ing. R. Grotti
Progettazione e DL strutturale lg € 77.468,53	Ing. R. Grotti
Progettazione e DL impiantistica € 51.645,69 IIIb; € 56.810,26 IIIc	Ing. F. Casalboni

Importo dei lavori € 576.365,76

Anni 1998 – 2000

POLISTUDIO A.E.S.

Via Tortona 10 - 47838 Riccione (RN)
tel. 0541 485300 - mobile 349 8065901
fax 0541 603558

info@polistudio.net
www.polistudio.net
C.F. e P.IVA 03452840402

Società di Ingegneria S.r.l.



Società iscritta nella sezione ordinaria del Registro delle Imprese di Rimini al n. 03452840402.
Capitale sociale € 64.802,00 interamente versato.

**NUOVA SEDE DELL'ISTITUTO
TECNICO INDUSTRIALE STATALE
(ITIS) "LEONARDO DA VINCI" IN
RIMINI**



Committente: Provincia di Rimini
Prestazione: Progettazione definitiva esecutiva strutturale € 568.619,05 Ig Ing. V. Lombardi
 (percentuale di titolarità 33%)
 D.L. strutture € 1.705.857,14 e intera opera Ing. V. Lombardi
 Collaboratore progettazione e D.L. strutturale Ing. M. Cevoli
Importo dei lavori € 5.091.232,11
Anni 1998 – 2001 Collaudato



Oggetto: **AMPLIAMENTO E NUOVA SCALA ESTERNA DI SICUREZZA DEL POLO
SCOLASTICO "LEONARDO DA VINCI" IN LOC. S. ANTONIO – PAVULLO**
Committente: Comune di Pavullo (RA)
Prestazione: Progettazione definitiva esecutiva e DL strutturale If € Ing. V. Lombardi
 284.309,52
 Collaboratore progettazione strutturale Ing. M. Cevoli
Importo dei lavori € 934.786,99
Anni 1998 - 1999

POLISTUDIO A.E.S.

Società di Ingegneria S.r.l.

Via Tortona 10 - 47838 Riccione (RN)
 tel. 0541 485300 - mobile 349 8065901
 fax 0541 603558

info@polistudio.net
 www.polistudio.net
 C.F. e P.IVA 03452840402

Società iscritta nella sezione ordinaria del Registro delle Imprese di Rimini al n. 03452840402.
 Capitale sociale € 64.802,00 interamente versato.



Oggetto: **AMPLIAMENTO DELLA SCUOLA MEDIA PER COMPLESSIVE NOVE AULE (1° Stralcio)**

Committente: Comune di Gatteo (FC)

Prestazione: Progettazione e DL strutturale
Progettazione definitivo esecutivo e DL impiantistica
Collaboratore progettazione strutturale

Importo dei lavori € 872.295,70

Anni 1998 progettazione – 2000 DL

Ing. V. Lombardi
Ing. F. Casalboni
Ing. M. Cevoli



Oggetto: **AMPLIAMENTO SCUOLA ELEMENTARE E COSTRUZIONE DELLA PALESTRA “ALBERTAZZI” IN VIA MACCHIAVELLI**

Committente: Comune di Castel S. Pietro (BO)

Prestazione: Progettazione definitiva ed esecutiva strutturale If € 531.950,61
Progettazione definitiva ed esecutiva impiantistica IIIa 20.141,82 €, IIIb 61.974,83 €, IIIc 103.291,38 €

Importo dei lavori € 1.159.796,93

Anni 1997

Ing. V. Lombardi
Ing. F. Casalboni

Oggetto: **SCUOLA MEDIA “RICCI-MURATORI” IN RAVENNA – ZONA “COFAR - 2° STRALCIO - (AUDITORIUM, PALESTRA, SERVIZI)**

Committente: Comune di Ravenna

Prestazione: Progettazione definitiva ed esecutiva strutture If (50%)
Collaboratore progettazione strutturale

Importo dei lavori € 723.039,66

Anni 1996 - 1999

Ing. V. Lombardi
Ing. M. Cevoli

POLISTUDIO A.E.S.

Società di Ingegneria S.r.l.

Via Tortona 10 - 47838 Riccione (RN)
tel. 0541 485300 - mobile 349 8065901
fax 0541 603558

info@polistudio.net
www.polistudio.net
C.F. e P.IVA 03452840402

Società iscritta nella sezione ordinaria del Registro delle Imprese di Rimini al n. 03452840402 -
Capitale sociale € 64.802,00 interamente versato.



EDILIZIA PER STUDENTI UNIVERSITARI

- Oggetto:** PROGETTAZIONE IMPIANTISTICA ED OPERE DI URBANIZZAZIONE DELL'INTERVENTO DENOMINATO "RESIDENZA ARCIMBOLDI" VIALE FIERAMOSCA, AREA BICOCCA – MILANO
- Committente:** Fingroup S.r.l., Viale Tunisia 37 Milano
- Prestazione:** Progettazione esecutiva e d.l. impianti meccanici opere di urbanizzazione e prevenzione incendi IIIa € 2.701.875,00 + IIIa € 2574.000,00 + VIII € 160.121,00 + IVc € 277.676,00 Ing. F. Casalboni
- Progettazione esecutiva e d.l. impianti elettrici € 1.984.125,00 Ing. Alberto Frisoni
- Anni** 2006 dicembre 2007 progettazione esecutiva – la d.l. conclusa nel 11/2011
- Importo dei lavori** € 7.854.617,00



18

POLISTUDIO A.E.S.

Società di Ingegneria S.r.l.

Via Tortona 10 - 47838 Riccione (RN)
tel. 0541 485300 - mobile 349 8065901
fax 0541 603558

info@polistudio.net
www.polistudio.net
C.F. e P.IVA 03452840402

Società iscritta nella sezione ordinaria del Registro delle Imprese di Rimini al n. 03452840402.
Capitale sociale € 64.802,00 interamente versato.



Oggetto: PROGETTAZIONE ESECUTIVA IMPIANTI MECCANICI RESIDENZA COLLETTIVA PER STUDENTI UNIVERSITARI VIA TONDI – (PIETRALATA) ROMA

Committente: Fondazione Falciola - Bologna

Prestazione: Progettazione esecutiva impianti meccanici

Ing. F. Casalboni

Importo dei lavori € 3.000.000,00

Anni Luglio 2011

Oggetto: DEMOLIZIONE E RICOSTRUZIONE FUORI SAGOMA DI COMPLESSI IMMOBILIARI DESTINATI A RESIDENZA COLLETTIVA ATTIVITÀ CULTURALI, RICREATIVA E FORMATIVA PER STUDENTI UNIVERSITARI IN VIA DEL ROMITO 5 E 7 -FIRENZE

Committente: Fondazione Ceur

Prestazione: Progettazione esecutiva impianti meccanici

Ing. F. Casalboni

Importo dei lavori € 3.200.000,00

Anni Luglio 2011

Oggetto: AMPLIAMENTO E PARZIALE RISTRUTTURAZIONE DEL COLLEGIO UNIVERSITARIO “ALMA MATER” UBICATO IN VIA SACCO 1 - BOLOGNA

Committente: Fondazione CEUR

Prestazione: Progettazione strutturale e d.l. 368.704,56 €

Ing. V. Lombardi

Progettazione esecutiva e d.l. impianti meccanici di cui € 88.072,49 IIIa e € 211.932,70 IIIb

Ing. F. Casalboni

Progettazione esecutiva e d.l. impianti elettrici € 233.497,59

Ing. Alberto Frisoni

Importo dei lavori € 2.000.000,00

Anni Progetto esecutivo 2007 – collaudo 2009



POLISTUDIO A.E.S.

Società di Ingegneria S.r.l.

Via Tortona 10 - 47838 Riccione (RN)
tel. 0541 485300 - mobile 349 8065901
fax 0541 603558

info@polistudio.net

www.polistudio.net

C.F. e P.IVA 03452840402



Società iscritta nella sezione ordinaria del Registro delle Imprese di Rimini al n. 03452840402.
Capitale sociale € 64.802,00 interamente versato.

Oggetto: **RESIDENZA UNIVERSITARIA POLIFUNZIONALE VIA STAMIRA D'ANCONA - MILANO.**

Committente: Sponsor Immobiliare srl, piazza resistenza 9, Bologna

Prestazione: Progetto preliminare definitiva ed esecutiva e direzione lavori impianti elettrici € 1.029.457,33
Progetto preliminare definitivo ed esecutivo e direzione lavori impianti meccanici € 495.564,23 IIIa + € 928.517,38 IIIb

Ing. A. Frisoni

Ing. F. Casalboni

Importo dei lavori € 8.010.000,00

Anni 2005 – 2008 progettazione .Lavori conclusi nel 05/2010



Superficie utile calpestabile : 7034 mq

Posti letto: 167

Impianto di riscaldamento e condizionamento con pompa di calore aria-acqua avente Potenzialità termica 363 kW Potenzialità frigorifera 342 kW

Impianto a pannelli solari termici per la produzione di acqua calda sanitaria con collettori solari sottovuoto per complessivi 75 mq (potenza termica impianto 42 kW)

Oggetto: **COLLEGIO UNIVERSITARIO ALMA MATER impianto di climatizzazione**

Committente: Fondazione CEUR

Prestazione: Progettazione e d.l. esecutiva € 176.262,00 IIIb

Ing. F. Casalboni

Importo dei lavori € 176.262,00

Anni 2006 - in corso d.l.



RESIDENZA UNIVERSITARIA DA REALIZZARSI IN MILANO – AREA “RUBATTINO” – PER COMPLESSIVI N.230 POSTI LETTO ED AULE SPECIALI AD USO DEL POLITECNICO DI MILANO

Committente: Fondazione Falciola - Bologna

Prestazione: Progettazione impiantistica:
Collaboratore progettazione e D.L. impiantistica

Ing. F. Casalboni

Ing. A. Frisoni

Importo dei lavori € 11.362.051,78 di cui per impianti € 2.737.221,57

Anni 2000 – 2005

POLISTUDIO A.E.S.

Via Tortona 10 - 47838 Riccione (RN)
tel. 0541 485300 - mobile 349 8065901
fax 0541 603558

info@polistudio.net

www.polistudio.net

C.F. e P.IVA 03452840402

Società di Ingegneria S.r.l.

Società iscritta nella sezione ordinaria del Registro delle Imprese di Rimini al n. 03452840402.
Capitale sociale € 64.802,00 interamente versato.



Oggetto: PROGETTO DEFINITIVO, ESECUTIVO E LE ATTIVITA' TECNICO-AMMINISTRATIVE CONNESSE ALLA PROGETTAZIONE ED ALLA REALIZZAZIONE DEL CENTRO UNIVERSITARIO (RESIDENZIALE E DI FORMAZIONE) NEL COMPLESSO EX "DENTE PIAGGIO" IN V.LE R. PIAGGIO PONTEDERA

Committente: Comune di Pontedera Corso Matteotti, 37 - 56025 Pontedera (Pi)

Prestazione: Progettazione architettonica (percentuale di titolarità 25%) € 800.000,00 Arch. S. Matteoni.

Progettazione e d.l. strutturale € 531.471,07 Ing. V. Lombardi

Progettazione impianti elettrici (percentuale di titolarità 50%) € 175.083,00 Impianti meccanici € 493.000,00 Ing. F. Casalboni

Collaboratore progettazione impianti meccanici. Ing. M. Costa

Prevenzione Incendi Ing. S. Ferri

Importo dei lavori € 2.350.000,00

Anni Progetto esecutivo 2007 – collaudo 2013



Oggetto: RESIDENZE PER STUDENTI UNIVERSITARI FUORI SEDE IN CESENA - AREA EX ZUCCHERIFICIO – PER COMPLESSIVI N. 60 POSTI LETTO

Committente: Coop. Nuovo Mondo – Bologna

Prestazione: Progettazione e DL strutturale Ing. V. Lombardi

Progettazione e DL impiantistica Ing. F. Casalboni

Collaboratore progettazione e D.L. impianti elettrici Ing. A. Frisoni

Collaboratore progettazione e D.L. impianti meccanici Ing. M. Costa

Collaboratore progettazione strutturale Ing. M. Cevoli

Importo dei lavori € 1.213.673,71

Anni 1998 – 2001

POLISTUDIO A.E.S.

Società di Ingegneria S.r.l.

Via Tortona 10 - 47838 Riccione (RN)
tel. 0541 485300 - mobile 349 8065901
fax 0541 603558

info@polistudio.net

www.polistudio.net

C.F. e P.IVA 03452840402



Società iscritta nella sezione ordinaria del Registro delle Imprese di Rimini al n. 03452840402 - Capitale sociale € 64.802,00 interamente versato.

Oggetto: RISTRUTTURAZIONE ED ADEGUAMENTO NORMATIVO DI IMMOBILE DENOMINATO EX HOTEL NETTUNO (FABBRICATO DI ORIGINI MEDIOEVALI) PER LA REALIZZAZIONE DI RESIDENZE PER STUDENTI UNIVERSITARI FUORI SEDE (100 POSTI LETTO)

Committente: Azienda Regionale per il Diritto allo Studio Universitario di Pisa

Prestazione: Progettazione e DL architettonica:

Progettazione e DL strutturale

Collaboratore progettazione strutturale

Progettazione e DL impiantistica

Collaboratore progettazione e D.L. impianti elettrici

Collaboratore D.L. impianti meccanici

Coordinamento sicurezza in fase di progettazione ed al 50% esecuzione (D.Lgs. 81/08):

Arch. S. Matteoni

Ing. V. Lombardi

Ing. V. Lombardi

Ing. M. Cevoli

Ing. F. Casalboni

Ing. A. Frisoni

Ing. M. Costa

Ing. R. Grotti

Importo dei lavori € 3.891.668,53 di cui:

ID € 1.890.372,78 – IG € 347.117,64

IIIA € 580.398,03 – IIIB € 492.905,45 – IIIC € 488.982,11

Anni 1997 – 1999 (progettazione) – DL ultimata nel 2003

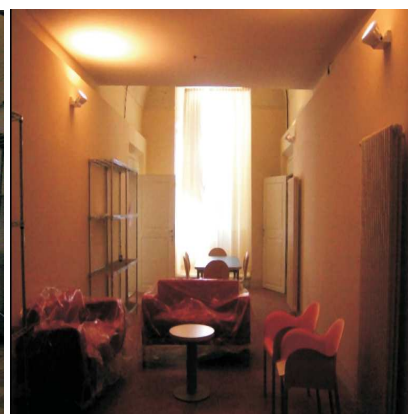

POLISTUDIO A.E.S.

Società di Ingegneria S.r.l.

Via Tortona 10 - 47838 Riccione (RN)
tel. 0541 485300 - mobile 349 8065901
fax 0541 603558

info@polistudio.net

www.polistudio.net

C.F. e P.IVA 03452840402



Società iscritta nella sezione ordinaria del Registro delle Imprese di Rimini al n. 03452840402.
Capitale sociale € 64.802,00 interamente versato.

Oggetto: COLLEGIO UNIVERSITARIO IN COMUNE DI MILANO, V. AMPERE
Committente: CEUR - Centro Europeo Universitario e Ricerca - Bologna
Prestazione: Progettazione e DL impiantistica: Ing. F. Casalbani
 Collaboratore progettazione impiantistica Ing. A. Frisoni
Importo dei lavori € 774.685,35 di cui IIIb € 464.811,21 e IIIc € 309.874,14
Anni 1997 – 1999

Oggetto: RESIDENZE PER STUDENTI UNIVERSITARI FUORI SEDE A BOLOGNA, V. DEL CARPENTIERE 30 - 32 (PEEP VIA LARGA - FASE 2 COMPARTO R5.7 F-G) DENOMINATO "STUDENTATO SAN VITALE". EDIFICIO COMPOSTO DA N. 24 ALLOGGI PER COMPLESSIVI 110 POSTI, SALE STUDIO E SALA RICREATIVA
Committente: Coop. Nuovo Mondo - Bologna
Prestazione: Progettazione e DL architettonica (percentuale di titolarità 33%) Ing. V. Lombardi
 Progettazione e DL strutturale Ing. V. Lombardi
 Collaboratore progettazione strutturale Ing. M. Cevoli
Importo dei lavori € 1.601.016,39
Anni 1997 – 1999

**COLLEGIO UNIVERSITARIO PER 123 POSTI LETTO
 IN COMUNE DI BOLOGNA, VIA VEZZA**

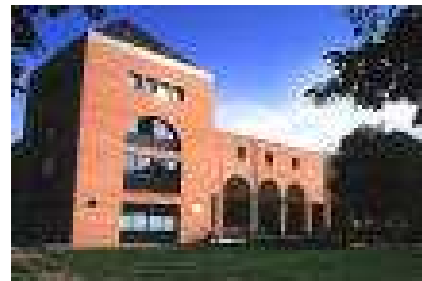

Committente: CEUR - Centro Europeo Universitario e Ricerca - Bologna
Prestazione: Progettazione e DL architettonica Ing. V. Lombardi
 (percentuale di titolarità 25%)
 Progettazione e DL strutturale Ing. V. Lombardi
 Progettazione e DL impiantistica : Ing. F. Casalbani
 Collaboratore progettazione impiantistica Ing. A. Frisoni
 Collaboratore progettazione strutturale Ing. M. Cevoli
Importo dei lavori € 3.615.198,29
Anni 1996 – 1999

POLISTUDIO A.E.S.

Via Tortona 10 - 47838 Riccione (RN)
 tel. 0541 485300 - mobile 349 8065901
 fax 0541 603558

info@polistudio.net
 www.polistudio.net
 C.F. e P.IVA 03452840402

Società di Ingegneria S.r.l.



Società iscritta nella sezione ordinaria del Registro delle Imprese di Rimini al n. 03452840402.
 Capitale sociale € 64.802,00 interamente versato.

Oggetto: RESIDENZE PER STUDENTI UNIVERSITARI FUORI SEDE A BOLOGNA, V. DEL CARPENTIERE 58-60 – (PEEP VIA LARGA - FASE 1 COMPARTO R 5.7 F-G) DENOMINATO “STUDENTATO SAN VITALE”. EDIFICIO COMPOSTO DA N. 20 ALLOGGI PER COMPLESSIVI 105 POSTI, SALA POLIVALENTE, LOCALI CUSTODE, SALE STUDIO E SALA INFORMATICA.

Committente: Coop. Nuovo Mondo - Bologna

Prestazione: Progettazione e DL architettonica (in collaborazione con lo Studio TE.CO. di Bologna) Ing. V. Lombardi
 Progettazione e DL strutturale Ing. V. Lombardi
 Collaboratore progettazione e D.L. strutturale Ing. M. Cevoli

Importo dei lavori € 1.291.142,25

Anni 1993 – 1995



POLISTUDIO A.E.S.

Via Tortona 10 - 47838 Riccione (RN)
 tel. 0541 485300 - mobile 349 8065901
 fax 0541 603558

info@polistudio.net

www.polistudio.net

C.F. e P.IVA 03452840402

Società di Ingegneria S.r.l.



Società iscritta nella sezione ordinaria del Registro delle Imprese di Rimini al n. 03452840402.
 Capitale sociale € 64.802,00 interamente versato.

EDILIZIA UNIVERSITARIA

Oggetto: PROGETTAZIONE DEFINITIVA ED ESECUTIVA, DIREZIONE LAVORI E COORDINAMENTO DELLA SICUREZZA IN FASE DI ESECUZIONE PER I LAVORI DI RESTAURO E RISANAMENTO CONSERVATIVO DELLE GALLERIE “EX OFFICINE CAPRONI” IN PREDAPPIO DA DESTINARSI A GALLERIA DEL VENTO PER L’UNIVERSITA’ DI FORLI’ E CESENA sup. 3.100mq

Committente: ALMA MATER STUDIORUM - BOLOGNA

Prestazione:	Responsabile della progettazione coordinamento generale e progettazione e d.l. architettonica € 606.987,12	Arch. S. Matteoni
	Progettazione e d.l. strutturale € 260.137,34	Ing. M. Cevoli
	Progettazione e d.l. impianti meccanici € 393.479,85	Ing. M. Costa
	Progettazione e d.l. impianti elettrici € 465.133,86	Ing. A. Frisoni
	Coordinamento sicurezza in fase di esecuzione (D.Lgs. 81/08):	Ing. R. Arfelli
	Prevenzione incendi	Ing. A. Sabba

Importo dei lavori € 1.831.000,00

Anni 15.10.2007– Fine lavori 2014

Si tratta di un intervento nella struttura ipogea della nota industria aeronautica “Caproni”. Le Gallerie “Ex Caproni” sono state oggetto di un intervento che prevede il recupero dell’intero complesso a fini didattico – scientifici e museali. La prima fase di recupero interessa una porzione dell’intera struttura, finalizzato alla messa in sicurezza ed un primo adeguamento architettonico.

E’ stato’ previsto in seguito anche un intervento finalizzato alla realizzazione di un Centro Internazionale di Ricerca nel campo della Fluidodinamica.

Semplificando notevolmente i contenuti tecnologici dell’intervento, è stata costruita una “attrezzatura” principale, paragonabile ad una galleria del vento, costituita da un anello in cui viene fatta circolare aria a pressione ambiente; l’attrezzatura, denominata *Long Pipe*, è lunga 130 metri e si sviluppa per un’altezza di 8 metri. Il laboratorio dove vengono effettuati gli esperimenti è collocato ad una estremità del *Long Pipe*. Si è realizzata così un laboratorio dedicato allo studio sperimentale della turbolenza ad alti numeri di Reynolds, realizzato nell’ambito di una collaborazione tra i gruppi di ricerca più importanti e all’avanguardia nel settore della fluidodinamica ed in particolare nella branca relativa allo studio dei flussi di parete



POLISTUDIO A.E.S.

Società di Ingegneria S.r.l.

Via Tortona 10 - 47838 Riccione (RN)
tel. 0541 485300 - mobile 349 8065901
fax 0541 603558

info@polistudio.net

www.polistudio.net

C.F. e P.IVA 03452840402



Società iscritta nella sezione ordinaria del Registro delle Imprese di Rimini al n. 03452840402.
Capitale sociale € 64.802,00 interamente versato.

Oggetto: **PROGETTAZIONE DEFINITIVA ED ESECUTIVA PER LA RISTRUTTURAZIONE DEL COMPARTO SANT' EUFEMIA, SECONDO LOTTO, EX CARCERI MASCHILI DESTINATO A SEDE DELLA FACOLTA' DI LETTERE**

Committente: Università degli Studi di Modena e Reggio Emilia

Prestazione: Responsabile della progettazione integrale e Coordinamento Generale Arch. S. Matteoni
co-progettazione architettonica 1.132.294,21€ Arch. S. Matteoni
Progettazione strutturale 1.335.700,54 € Ing. V. Lombardi
Progettazione impiantistica impianti meccanici (IIIa € Ing. F. Casalboni/
207.938,46; IIIb € 808.986,93, Ing. M. Costa
Progettazione impianti elettrici IIIc € 633.283,25 Ing. A. Frisoni

Importo dei lavori € 4.244,013,86 **Anni** 2005 – 2010

Oggetto: **RISTRUTTURAZIONE DI IMMOBILE DENOMINATO "NAVIGARE NECESSE" IN RIMINI, VIA DEI MILLE, DA DESTINARE A SEDE DELLA FACOLTÀ DI FARMACIA**

Committente: Soc. UNI.TU.RIM Via Angherà 22 - Rimini

Prestazione: Progettazione e DL impianti elettrici e speciali Ing. F. Casalboni

Importo dei lavori € 176.440,00 Cl. e cat. IIIc

Anni Progettazione 2002

Oggetto: **PROGETTAZIONE E DL DEGLI IMPIANTI ELETTRICI PER LA REALIZZAZIONE DI LABORATORI E LOCALI AD USO DELLA FACOLTÀ DI FARMACIA IN IMMOBILE SITO IN RIMINI, VIA BASTIONI SETTENTRIONALI N. 45**

Committente: Soc. UNI.TU.RIM Via Angherà 22 - Rimini

Prestazione: Progettazione e DL impianti elettrici Ing. F. Casalboni

Importo dei lavori € 151.999,98 Cl. e cat. IIIc

Anni 2000 - 2002



POLISTUDIO A.E.S.

Società di Ingegneria S.r.l.

Via Tortona 10 - 47838 Riccione (RN)
tel. 0541 485300 - mobile 349 8065901
fax 0541 603558

info@polistudio.net
www.polistudio.net
C.F. e P.IVA 03452840402



Società iscritta nella sezione ordinaria del Registro delle Imprese di Rimini al n. 03452840402.
Capitale sociale € 64.802,00 interamente versato.

EDIFICI PREGEVOLI PER ARTE E STORIA

INTERVENTO DI RIPRISTINO CON MIGLIORAMENTO SISMICO DI IMMOBILE AD USO SCOLASTICO CON ESITO DI AGIBILITÀ "E".

Oggetto: ISTITUTO SCOLASTICO SEDE DELL'I.T.I.S. "GIORDANO BRUNO", SITO IN PIAZZA GIUSEPPE MASSARENTI 1, MOLINELLA.

Committente: Provincia di Bologna

Prestazione: Progettazione preliminare, ed esecutiva dell'intervento di riparazione e miglioramento sismico di edificio scolastico tutelato, colpito dagli eventi sismici del maggio 2012

Co-Progettazione architettonica per rapporti con sovrintendenza

arch. S. Matteoni

Progettazione strutturale

Ing. M. Cevoli

Importo dei lavori € 285.579,72

Anni 19/11/2012-03/12/2013: Progettazione completata con ottenimento di tutte le autorizzazioni necessarie; collaudo statico 28/11/2014



LAVORI DI MANUTENZIONE STRAORDINARIA AD EDIFICI MARITTIMI IN USO AD AMMINISTRAZIONI DELLO STATO IN AMBITO DEMANIALE MARITTIMO DI COMPETENZA DELL'UFFICIO OPERE MARITTIME DI RAVENNA – CASERMA GDF TULLO MASI – immobile sottoposto a vincolo architettonico di cui alla Legge 42/2004

Oggetto:

Committente: Ministero delle Infrastrutture e dei Trasporti Emilia Romagna Marche

Prestazione: Progettazione esecutiva opere edili € 380.238,88

Arch. S. Matteoni

Ing. S. La Motta

Progettazione esecutiva strutture € 230.642,65

Ing. M. Cevoli

Progettazione esecutiva impianti meccanici

Ing. F. Casalboni

IIIa € 17.153,36+ IIIb € 47.508,65

Progettazione esecutiva impianti elettrici € 47.252,55

Coordinamento sicurezza in fase di progettazione

Ing. R. Arfelli

Importo dei lavori 770.046,08

Anni 2011

POLISTUDIO A.E.S.

Via Tortona 10 - 47838 Riccione (RN)
tel. 0541 485300 - mobile 349 8065901
fax 0541 603558

info@polistudio.net
www.polistudio.net
C.F. e P.IVA 03452840402

Società di Ingegneria S.r.l.



Società iscritta nella sezione ordinaria del Registro delle Imprese di Rimini al n. 03452840402.
Capitale sociale € 64.802,00 interamente versato.

Oggetto: **OPERE DI CONSOLIDAMENTO STRUTTURALE CASERMA CARABINIERI IMOLA**
Committente: Provv. Bologna
Prestazione: Progettazione esecutiva opere strutturali Ing. V. Lombardi
Importo dei lavori € 400.000,00
Anni 2011 – progettazione conclusa con ottenimento autorizzazioni compresa Sovrintendenza.

Oggetto: **LAVORI DI RESTAURO DEL CASTELLO DEI DORIA – DOLCEACQUA -IM-**
Committente: Comune di Dolceacqua
Prestazione: Progettazione definitivo ed esecutivo opere strutturali Ing. M. Cevoli
Importo dei lavori € 200.000,00
Anni 2010 – 2016



Oggetto: **PROGETTAZIONE, DIREZIONE LAVORI E COORDINAMENTO GENERALE DEL RESTAURO SCIENTIFICO ED ARCHITETTONICO ESTERNO DELL'IMMOBILE DI PIAZZA FERRARI 15 IN RIMINI – SEDE DELLA CASSA DI RISPARMIO DI RIMINI**
Committente: CASSA RISPARMIO RIMINI SpA –
Prestazione: progettazione, direzione lavori e coordinamento generale del restauro scientifico ed architettonico Arch. S. Matteoni
 Progettazione e d.l. impianti elettrici esterni Ing. A. Frisoni
 Coordinamento della sicurezza in fase di progettazione ed esecuzione Ing. R. Arfelli
Importo dei lavori € 727.633,92
Anni 2008 - 2009



POLISTUDIO A.E.S.

Società di Ingegneria S.r.l.

Via Tortona 10 - 47838 Riccione (RN)
 tel. 0541 485300 - mobile 349 8065901
 fax 0541 603558

info@polistudio.net
 www.polistudio.net
 C.F. e P.IVA 03452840402



Società iscritta nella sezione ordinaria del Registro delle Imprese di Rimini al n. 03452840402.
 Capitale sociale € 64.802,00 interamente versato.

Oggetto: INTERVENTI PER IL MIGLIORAMENTO FUNZIONALE E L'ADEGUAMENTO
NORMATIVO DEL CIMITERO MONUMENTALE E CIVICO DI RIMINI - quarto
stralcio

Committente: Comune di Rimini

Prestazione: Progettazione architettonica
Direzione lavori
Coordinamento sicurezza

Importo dei lavori 200.000,00

Anni 2008 - 2012 lavori collaudati

Ing. V. Lombardi e
Arch. S.Matteoni
Ing. V. Lombardi
Ing. R. Grotti



Oggetto: INTERVENTI PER IL MIGLIORAMENTO FUNZIONALE E L'ADEGUAMENTO
NORMATIVO DEL CIMITERO MONUMENTALE E CIVICO DI RIMINI - terzo
stralcio

Committente: Comune di Rimini

Prestazione: Progettazione architettonica
Direzione lavori
Coordinamento sicurezza

Importo dei lavori 170.000,00

Anni 2005 - 2009 lavori collaudati

Ing. V. Lombardi e
Arch. S.Matteoni
Ing. V. Lombardi
Ing. R. Grotti

POLISTUDIO A.E.S.

Società di Ingegneria S.r.l.

Via Tortona 10 - 47838 Riccione (RN)
tel. 0541 485300 - mobile 349 8065901
fax 0541 603558

info@polistudio.net
www.polistudio.net
C.F. e P.IVA 03452840402

Società iscritta nella sezione ordinaria del Registro delle Imprese di Rimini al n. 03452840402 -
Capitale sociale € 64.802,00 interamente versato.



Oggetto: **INTERVENTI PER IL MIGLIORAMENTO FUNZIONALE E L'ADEGUAMENTO
NORMATIVO DEL CIMITERO MONUMENTALE E CIVICO DI RIMINI - secondo
stralcio**

Committente: Comune di Rimini

Prestazione: Progettazione architettonica
Direzione lavori
Coordinamento sicurezza

Importo dei lavori 369.826,79

Anni 2003 - 2006 lavori collaudati

Ing. V. Lombardi e
Arch. S. Matteoni
Ing. V. Lombardi
Ing. R. Grotti



Oggetto: **INTERVENTI PER IL MIGLIORAMENTO FUNZIONALE E L'ADEGUAMENTO
NORMATIVO DEL CIMITERO MONUMENTALE E CIVICO DI RIMINI - primo
stralcio**

Committente: Comune di Rimini

Prestazione: Progettazione architettonica
Direzione lavori
Coordinamento sicurezza

Importo dei lavori € 646.005,00

Anni 2002 - 2004 lavori collaudati

Ing. V. Lombardi e
Arch. S. Matteoni
Ing. V. Lombardi
Ing. R. Grotti

POLISTUDIO A.E.S.

Società di Ingegneria S.r.l.

Via Tortona 10 - 47838 Riccione (RN)
tel. 0541 485300 - mobile 349 8065901
fax 0541 603558

info@polistudio.net
www.polistudio.net
C.F. e P.IVA 03452840402

Società iscritta nella sezione ordinaria del Registro delle Imprese di Rimini al n. 03452840402.
Capitale sociale € 64.802,00 interamente versato.



Oggetto: RISANAMENTO, ADEGUAMENTO E SISTEMAZIONE DI PALAZZO SALDUCCI
CON ANNESSA CENTRALE OPERATIVA DI P.M.

Committente: Comune di Cervia

Prestazione: Preliminare, definitivo, esecutivo e Direzione Lavori opere edili € 135.000,00; DL impianti elettrici € 50.000,00 Ing. V. Lombardi

Importo dei lavori € 185.000,00

Anni 2006

Oggetto: RISTRUTTURAZIONE ED ADEGUAMENTO NORMATIVO DI IMMOBILE DENOMINATO EX HOTEL NETTUNO (FABBRICATO DI ORIGINI MEDIOEVALI) PER LA REALIZZAZIONE DI RESIDENZE PER STUDENTI UNIVERSITARI FUORI SEDE (100 POSTI LETTO)

Committente: Azienda Regionale per il Diritto allo Studio Universitario di Pisa

Prestazione: Progettazione e DL architettonica: Arch. S. Matteoni
Ing. V. Lombardi
Progettazione e DL strutturale Ing. V. Lombardi
Collaboratore progettazione strutturale Ing. M. Cevoli
Progettazione e DL impiantistica Ing. F. Casalbani
Collaboratore progettazione e D.L. impianti elettrici Ing. A. Frisoni
Collaboratore D.L. impianti meccanici Ing. M. Costa
Coordinamento sicurezza in fase di progettazione ed al 50% esecuzione (D.Lgs. 81/08): Ing. R. Grotti

Importo dei lavori € 3.891.668,53 di cui:
ID € 1.890.372,78 – IG € 347.117,64
IIIA € 580.398,03 – IIIB € 492.905,45 – IIIC € 488.982,11

Anni 1997 – 1999 (progettazione) – DL ultimata nel 2003

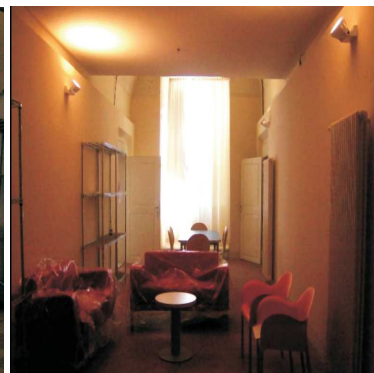

POLISTUDIO A.E.S.

Società di Ingegneria S.r.l.

Via Tortona 10 - 47838 Riccione (RN)
tel. 0541 485300 - mobile 349 8065901
fax 0541 603558

info@polistudio.net
www.polistudio.net
C.F. e P.IVA 03452840402



Società iscritta nella sezione ordinaria del Registro delle Imprese di Rimini al n. 03452840402.
Capitale sociale € 64.802,00 interamente versato.

Oggetto: INTERVENTO DI RISTRUTTURAZIONE DELLA ROCCA MALATESTIANA DI RIMINI DESTINATA A SPAZI ESPOSITIVI (*)

Committente: Fondazione Cassa di Risparmio di Rimini – C.so d’Augusto 62 Rimini

Prestazione: Progetto Preliminare/Definitivo/Esecutivo/D.L. impianti elettrici Ing. F. Casalboni

Importo dei lavori € 3.615.198,29
Classe IIIc € 468.841,37

Anni 1999 - 2002

(*) L’ing. F. Casalboni ha ricevuto, per questo lavoro, il premio per il concorso “Con OVA vince l’arte” con la seguente motivazione: “Per essere riuscito, attraverso un progetto ben integrato nella struttura architettonica, a conservare intatto l’antico spirito della Rocca, rispettandone l’alto pregio storico e culturale”.



Oggetto: AMPLIAMENTO DEL NUOVO CIMITERO URBANO

Committente: Comune di Fidenza (PR)

Prestazione: Progettazione architettonica definitiva, esecutiva (in collaborazione con Arch. Domenico La Gioia di Riccione) Ing. V. Lombardi
Ing. S. Ferri

Progettazione strutturale definitiva, esecutiva Ing. V. Lombardi

Progettazione impiantistica definitiva, esecutiva Ing. F. Casalboni

Importo dei lavori € 351.190,69 **Anni** 2002-2003

Oggetto: INTERVENTI PER IL MIGLIORAMENTO FUNZIONALE E L’ADEGUAMENTO NORMATIVO DEL CIMITERO MONUMENTALE E CIVICO DI RIMINI E LA RISTRUTTURAZIONE DEI VIALETTI NEL CIMITERO DI SAN MARTINO IN VENTI

Committente: Comune di Rimini

Prestazione: Progettazione e DL architettonica: Arch. S. Matteoni
Ing. V. Lombardi

Progettazione e DL strutturale: Ing. V. Lombardi

Coordinamento sicurezza (D.Lgs. 81/08): Ing. R. Grotti

Importo dei lavori € 646.005,00

Anni 2002 - collaudato

POLISTUDIO A.E.S.

Via Tortona 10 - 47838 Riccione (RN)
tel. 0541 485300 - mobile 349 8065901
fax 0541 603558

info@polistudio.net
www.polistudio.net
C.F. e P.IVA 03452840402

Società di Ingegneria S.r.l.



Società iscritta nella sezione ordinaria del Registro delle Imprese di Rimini al n. 03452840402.
Capitale sociale € 64.802,00 interamente versato.

Oggetto: STUDIO DI FATTIBILITA' PER L'ADEGUAMENTO FUNZIONALE E
NORMATIVO CON RIQUALIFICAZIONE DEL CIMITERO URBANO CIVICO E
MONUMENTALE

Committente: Comune di Rimini

Importo dei lavori € 2.850.842,08

Anni 2001

Oggetto: PRIMO INTERVENTO DI MANUTENZIONE STRAORDINARIA DEL SETTORE
DEL CIMITERO URBANO DENOMINATO LEVANTE

Committente: Comune di Rimini

Prestazione: Progettazione definitivo e DL architettonica:

Progettazione preliminare e DL strutturale:

Coordinamento sicurezza (D.Lgs. 81/08):

Arch. S. Matteoni

Ing. V. Lombardi

Ing. V. Lombardi

Ing. R. Grotti

Importo dei lavori € 128.158,28

Anni 2001 – collaudato

POLISTUDIO A.E.S.

Società di Ingegneria S.r.l.

Via Tortona 10 - 47838 Riccione (RN)
tel. 0541 485300 - mobile 349 8065901
fax 0541 603558

info@polistudio.net

www.polistudio.net

C.F. e P.IVA 03452840402



Società iscritta nella sezione ordinaria del Registro delle Imprese di Rimini al n. 03452840402.
Capitale sociale € 64.802,00 interamente versato.

DATA CENTER

- Oggetto:** **REALIZZAZIONE DI IMPIANTI ELABORATIVI PER L'INFRASTRUTTURA WEBFARM DELLA BANACA D'ITALIA – SEDE VERMICINO**
- Committente:** RITTAL SPA - VIGNATE (MI)
- Prestazione:** Progettazione esecutiva € 60.000,00 IIIIb
Progettazione esecutiva € 200.000,00 IIIIc
- Importo dei lavori** € 260.000,00
- Anni** 04/2012 – 01/2013
- Ing. F. Casalboni**
Ing. A. Livi
-
- Oggetto:** **REALIZZAZIONE DI IMPIANTI ELABORATIVI PER L'INFRASTRUTTURA WEBFARM DELLA BANACA D'ITALIA – SEDE LARGO BASTIA**
- Committente:** RITTAL SPA - VIGNATE (MI)
- Prestazione:** Progettazione esecutiva € 60.000,00 IIIIb
Progettazione esecutiva € 200.000,00 IIIIc
- Importo dei lavori** € 260.000,00
- Anni** 04/2012 – 01/2013
- Ing. F. Casalboni**
Ing. A. Livi
-
- Oggetto:** **REALIZZAZIONE SALA SERVER IFOM**
- Committente:** FONDAZIONE IFOM via Adamello 16 – Milano
- Prestazione:** Progettazione esecutiva e d.l. € 32.000,00 Ib
Progettazione esecutiva e d.l. € 165.000,00 IIIIb
Progettazione esecutiva e d.l. € 13.000,00 IXb
Progettazione esecutiva e d.l. € 140.000,00 IIIIc
- Importo dei lavori** € 350.000,00
- Anni** 10/2011 - 07/2012
- Arch. D. La Gioia**
Ing. F. Casalboni
Ing. A. Fiorani
Ing. A. Livi

EDIFICI CULTURALI

Oggetto: RIQUALIFICAZIONE EDIFICIO "4" DELLA EX MANIFATTURA TABACCHI DESTINATO AD OSPITARE IL POLO CINE-AUDIO-VISUALE COMPRENDEnte LE SCUOLE CIVICHE DEL COMUNE DI MILANO, GLI SPAZI PER LA FONDAZIONE CINETECA ITALIANA ED IL CENTRO CINE AUDIO

Committente: TABACCHI S.R.L.

Prestazione: Progettazione definitiva, esecutiva e d.l. impianti meccanici e idrico sanitari € 503.876 di condizionamento € 1.310.326
Progettazione definitiva, esecutiva e d.l. impianti elettrici e speciali € 2.010.770
Prevenzione incendi (uffici piano terra)

Ing. M. Costa
F. Casalboni
Ing. A. Frisoni
Ing. A. Sabba

Importo dei lavori € 12.551.024,00
Anni 29.08.2011-01.02.2012 approvato definitivo - 28.06.2012 approvato esecutivo 2010 – D.L. conclusa 2014 - 01.12.2015 collaudo



POLISTUDIO A.E.S.

Società di Ingegneria S.r.l.

Via Tortona 10 - 47838 Riccione (RN)
tel. 0541 485300 - mobile 349 8065901
fax 0541 603558

info@polistudio.net

www.polistudio.net

C.F. e P.IVA 03452840402



Società iscritta nella sezione ordinaria del Registro delle Imprese di Rimini al n. 03452840402.
Capitale sociale € 64.802,00 interamente versato.

Oggetto: RESTAURO CONSERVATIVO EX CHIESETTA DESTINATA A
TEATRO/LOCALE DI PUBBLICO SPETTACOLO

Committente: Comune di Marcallo con Casone

Prestazione: Progettazione preliminare, definitiva, esecutiva e d.l.
meccanici IIIa € 30.881,34 + IIIb 88.668,88 + IIIc € 127.000,00

Importo dei lavori € 246.550,22

Anni 2008 – 2011

Ing. F. Casalboni

Oggetto: PROGETTAZIONE, DIREZIONE LAVORI E ATTIVITA' ACCESORIE PER I
LAVORI DI REALIZZAZIONE DELL'IMPIANTO DI CLIMATIZZAZIONE AL
"CINEMA TEATRO DE SICA"

Committente: Comune di Peschiera Borromeo

Prestazione: Progettazione preliminare, definitiva, esecutivo opere edili
14.599,76 €

Progettazione preliminare, definitiva, esecutivo . meccanici
IIIb € 77.540,23 + IIIc € 22.426,01

Coordinamento sicurezza in fase di prog.

Importo dei lavori € 114.566,00

Anni 2005 – 2007

Ing. M. Cevoli
Ing. F. Casalboni
Ing. R. Grotti

**PROGETTAZIONE DELLE OPERE
IMPIANTISTICHE DEI LAVORI DI
COMPLETAMENTO DEGLI SPAZI
ESPOSITIVI DEL MUSEO COMUNALE:
ALA VIA CAVALIERI LATO NORD – ALA
VIA CAVALIERI LATO SUD E AREA
MODERNA**



Committente: Comune di Rimini – P.zza Cavour - Rimini

Prestazione: Progetto Preliminare/Definitivo/Esecutivo/D.L. impianti
elettrici e speciali

Importo dei lavori CI e cat IIIc € 1.063.901,21

Anni Progettazione 2000 - 2004

Ing. F. Casalboni

POLISTUDIO A.E.S.

Via Tortona 10 - 47838 Riccione (RN)
tel. 0541 485300 - mobile 349 8065901
fax 0541 603558

info@polistudio.net
www.polistudio.net
C.F. e P.IVA 03452840402

Società di Ingegneria S.r.l.



Società iscritta nella sezione ordinaria del Registro delle Imprese di Rimini al n. 03452840402.
Capitale sociale € 64.802,00 interamente versato.

RESORT E CENTRI BENESSERE

Oggetto: TRASFORMAZIONE IMMOBILE AD USO ALBERGHIERO – BOLOGNA VIA RIZZOLI

Committente: Real Estate Generali

Prestazione: Studio di Fattibilità

Arch. La Gioia

Importo dei lavori € 6.600.000,00

Anni 2015

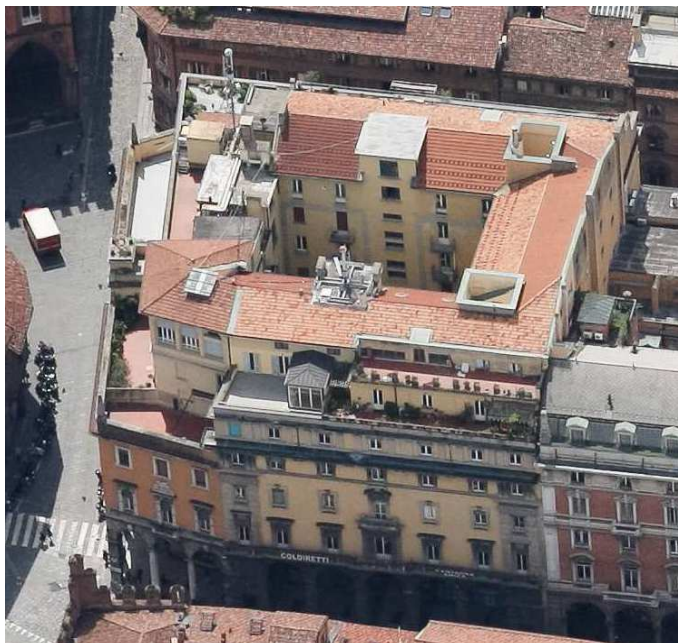

Oggetto: PROGETTO ARCHITETTONICO, IMPIANTISTICO E ARREDI HOTEL SAN MARCO RICCIONE – LUNGOMARE COSTITUZIONE

Committente: Soc. Hotel San Marco s.n.c.

Prestazione: Progettazione Integrata

Importo dei lavori € 1.120.000,00

Anni 2011-2012



POLISTUDIO A.E.S.

Società di Ingegneria S.r.l.

Via Tortona 10 - 47838 Riccione (RN)
tel. 0541 485300 - mobile 349 8065901
fax 0541 603558

info@polistudio.net
www.polistudio.net
C.F. e P.IVA 03452840402

Società iscritta nella sezione ordinaria del Registro delle Imprese di Rimini al n. 03452840402.
Capitale sociale € 64.802,00 interamente versato.



Oggetto: PROGETTAZIONE OPERE ARCHITETTONICHE, IMPIANTISTICHE E ARREDI
RESIDENCE DARSENA RICCIONE

Committente: Leardini Group s.r.l.

Prestazione: Progettazione esecutiva

Anni 2011-2012



Oggetto: PROGETTO DI RISTRUTTURAZIONE ED AMPLIAMENTO DI EDIFICIO AD
USO ALBERGHIERO DENOMINATO "HOTEL CORALLO" UBICATO IN
RICCIONE

Committente: Soc. Hotel Corallo - Riccione

Prestazione: Progettazione e d.l. impianti elettrici e meccanici.

Importo dei lavori €. 1.900.000

Anni 2009-2011

Edificio ad uso alberghiero di pregio costituito da oltre 50 camere, centro benessere, piscine, ristorante, centro congresso.



POLISTUDIO A.E.S.

Società di Ingegneria S.r.l.

Via Tortona 10 - 47838 Riccione (RN)
tel. 0541 485300 - mobile 349 8065901
fax 0541 603558

info@polistudio.net

www.polistudio.net

C.F. e P.IVA 03452840402



Società iscritta nella sezione ordinaria del Registro delle Imprese di Rimini al n. 03452840402.
Capitale sociale € 64.802,00 interamente versato.

Oggetto: PROGETTO DI RISTRUTTURAZIONE DI EDIFICIO AD USO ALBERGHIERO DENOMINATO "HOTEL BEAURIVAGE" IN RICCIONE
Committente: Hotel BEAURIVAGE - Riccione
Prestazione: Progettazione esecutiva impianti meccanici ed elettrici
Importo dei lavori € 1.400.000,00
Anni 2009 – 2011



Oggetto: PROGETTAZIONE IMPIANISTICA RELATIVA ALL'EDIFICIO E3 – D5 AD USO ALBERGHIERO E CENTRO BENESSERE – CENTRO SPA - DA REALIZZARSI A IASI - ROMANIA
Committente: AB S.R.L. – Via Fornaci n. 3 - BOLOGNA
Prestazione: Progettazione preliminare impianti meccanici IIIa € 1.905.000,00 – IIIb € 5.715.000,00
 Progettazione impianti elettrici € 6.700.000,00
Anni 2008

Ing. F. Casalboni

Ing. A. Frisoni

Oggetto: PROGETTO DI CENTRO TALASSOTERAPICO, CENTRO BENESSERE, CENTRO ESTETICO, PISCINE
Committente: BENAQUAM – Strada degli Angariari 25/7°2 – 47891 Falciano (RSM)
Prestazione: Progettazione esecutiva impianti di climatizzazione ad aria (IIIb) € 387.784,80
 Progettazione esecutiva impianti elettrici € 420.067,55
Importo dei lavori € 807.852,35
Anni 2007 – 2008

Ing. M. Costa

Ing. A. Frisoni

POLISTUDIO A.E.S.

Società di Ingegneria S.r.l.

Via Tortona 10 - 47838 Riccione (RN)
 tel. 0541 485300 - mobile 349 8065901
 fax 0541 603558

info@polistudio.net

www.polistudio.net

C.F. e P.IVA 03452840402



Società iscritta nella sezione ordinaria del Registro delle Imprese di Rimini al n. 03452840402.
 Capitale sociale € 64.802,00 interamente versato.

Oggetto: PROGETTO DI RISTRUTTURAZIONE DI EDIFICIO AD USO ALBERGHIERO DENOMINATO "HOTEL GOLDEN TOWER" UBICATO IN CENTRO STORICO A FIRENZE

Committente: soc. ADRICOS - Rimini

Prestazione: Progettazione e d.l. impianti meccanici. € 950.000,00
Progettazione e d.l. impianti elettrici € 450.000,00
Masini

Ing. F. Casalboni

Per. Ind. M.

Importo dei lavori € 2.000.000.000

Anni 2007-2010

Edificio ad uso alberghiero di pregio costituito da oltre 50 camere, centro benessere, ristorante, bar.



POLISTUDIO A.E.S.

Società di Ingegneria S.r.l.

Via Tortona 10 - 47838 Riccione (RN)
tel. 0541 485300 - mobile 349 8065901
fax 0541 603558

info@polistudio.net

www.polistudio.net

C.F. e P.IVA 03452840402



Società iscritta nella sezione ordinaria del Registro delle Imprese di Rimini al n. 03452840402.
Capitale sociale € 64.802,00 interamente versato.

Oggetto: PROGETTO DI RIQUALIFICAZIONE DELL'AREA EX COLONIA FIAT
DENOMINATO "MARITTIMO SUITE HOTEL & AQUA RESORT"

Committente: SOC. PRIMAVERA SRL

Prestazione: Progettazione meccanici € 6.400.000,00
Progettazione impianti elettrici € 4.200.000,00

Importo dei lavori € 55.000.000,00

Anni 2007 – 2009

Ing. F. Casalboni
Ing. M. Costa
Ing. A. Frisoni



E' in corso la progettazione di un complesso turistico a destinazione Residenza Turistica Alberghiera composto da 5 corpi di fabbrica di circa 900 posti letto con centro congressuale, centro benessere e piscine ad uso annuale.

In tale nuova costruzione l'aspetto di risparmio energetico si individua nella centrale di trigenerazione, con potenza elettrica di 1.500kW, alimentata ad olio di palma che permette la fruizione dei benefici statali per certificati verdi e certificati bianchi; nell'impianto a pannelli solari termodinamici, a pannelli solari fotovoltaici ed impianti con sonde geotermiche.



POLISTUDIO A.E.S.

Società di Ingegneria S.r.l.

Via Tortona 10 - 47838 Riccione (RN)
tel. 0541 485300 - mobile 349 8065901
fax 0541 603558

info@polistudio.net

www.polistudio.net

C.F. e P.IVA 03452840402



Società iscritta nella sezione ordinaria del Registro delle Imprese di Rimini al n. 03452840402.
Capitale sociale € 64.802,00 interamente versato.

Oggetto: INTERVENTO DI RINNOVO URBANISTICO EDILIZIO SU EDIFICIO AD USO COMMERCIALE, RESIDENZIALE E TURISTICO ALBERGHIERO SITO IN VIA MARTINELLI, ANGOLO VIALE GRAMSCI, DENOMINATO HOTEL VENEZIA – superficie 12.100mq

Committente: La Fiorente srl

Prestazione:	Progettazione e D.L. opere architettoniche (progettazione 50% tit.) € 1.350.000,00	Arch. S. Matteoni
	Progettazione e D.L. opere strutturali € 1.600.000,00	Ing. M. Cevoli
	Progettazione e D.L. impianti elettrici € 500.000,00	Ing. A. Frisoni
	Progettazione e D.L. impianti meccanici € 200.000 + 600.000,00	Ing. F. Casalboni
	Coordinamento della sicurezza in fase di progettazione ed esecuzione	Ing. R. Arfelli

Importo dei lavori € 5.600.000,00

Anni 2004

Accorgimenti tecnici di progettazione volti al risparmio energetico:

Superficie utile calpestabile : commerciale 340 mq; alberghiero 700 mq. ; Residenziale: 330 mq

Impianto di riscaldamento e condizionamento con pompa di calore geotermica a sonde verticali;

Potenza frigorifera: 135 kW di cui 85 con pompe di calore geotermiche; Potenzialità termica: 175 kW

con pompe di calore geotermiche; presenza di pannelli fotovoltaici dimensionati idonei a produrre 1 kW di potenza elettrica per ogni alloggio.



POLISTUDIO A.E.S.

Via Tortona 10 - 47838 Riccione (RN)
tel. 0541 485300 - mobile 349 8065901
fax 0541 603558

info@polistudio.net

www.polistudio.net

C.F. e P.IVA 03452840402

Società di Ingegneria S.r.l.



Società iscritta nella sezione ordinaria del Registro delle Imprese di Rimini al n. 03452840402.
Capitale sociale € 64.802,00 interamente versato.

Oggetto: PROGETTO DI RISTRUTTURAZIONE DI EDIFICIO AD USO ALBERGHIERO
SITO IN RICCIONE DENOMINATO HOTEL MEETING

Committente: Soc. Hotel Meeting – Riccione

Prestazione: Progettazione esecutiva e D.L. impianti meccanici ed elettrici

Importo dei lavori € 800.000,00

Anni 2001 – 2002

Oggetto: PROGETTO DI DEMOLIZIONE E RICOSTRUZIONE HOTEL SAVOIA
EXCELSIOR IN SEGUITO DENOMINATO HOTEL “LE MERIDIEN” IN RIMINI

Committente: GECOS Generale Costruzione SPA - Viale Flaminia 171 - Rimini

Prestazione: Progettazione e DL impianti elettrici

Anni 1996 - 1998

Prestazione: Progettazione e d.l. impianti elettrici

Edificio ad uso alberghiero di pregio costituito da oltre 80 camere, centro benessere, ristorante, bar, centro congressi.



POLISTUDIO A.E.S.

Società di Ingegneria S.r.l.

Via Tortona 10 - 47838 Riccione (RN)
tel. 0541 485300 - mobile 349 8065901
fax 0541 603558

info@polistudio.net
www.polistudio.net
C.F. e P.IVA 03452840402

Società iscritta nella sezione ordinaria del Registro delle Imprese di Rimini al n. 03452840402.
Capitale sociale € 64.802,00 interamente versato.



EDIFICI RELIGIOSI

RESTAURO E CONSOLIDAMENTO COMPLESSIVO E NUOVA PAVIMENTAZIONE DELLA CHIESA SS. BIAGIO ED ERASMO DI MISANO MONTE



Committente: Parrocchia SS. Biagio ed Erasmo – Misano Monte

Prestazione: Progettazione e DL architettonica: Id € 371.848,97
 Progettazione e DL strutturale Ig € 206.582,76
 Progettazione e DL impiantisti termici € 36.151,98
 Progettazione e DL impiantisti elettrici € 5.164,57
 Coordinamento sicurezza in fase di progettazione ed esecuzione (D.Lgs. 81/08):
 Collaboratore D.L. architettonica
 Collaboratore progettazione strutturale

Arch. S. Matteoni
 Ing. V. Lombardi
 Ing. F. Casalboni
 Ing. F. Casalboni
 Geom. Carlo Savioli
 Ing. S. Ferri
 Ing. M. Cevoli

Importo dei lavori € 619.748,28

Anni 1999 – 2001

RISTRUTTURAZIONE DELLA CHIESA S. ANDREA IN CASALE IN SAN CLEMENTE



Committente: Parrocchia S. Andrea in Casale – San Clemente

Prestazione: Progettazione e DL strutturale € 129.114,22
Importo dei lavori € 413.165,52
Anni 1997 – 1998

Ing. V. Lombardi

POLISTUDIO A.E.S.

Società di Ingegneria S.r.l.

Via Tortona 10 - 47838 Riccione (RN)
 tel. 0541 485300 - mobile 349 8065901
 fax 0541 603558

info@polistudio.net
 www.polistudio.net
 C.F. e P.IVA 03452840402



Società iscritta nella sezione ordinaria del Registro delle Imprese di Rimini al n. 03452840402.
 Capitale sociale € 64.802,00 interamente versato.

STRUTTURE SOCIO-SANITARIE

Oggetto: PROGETTO E DIREZIONE LAVORI PER LA REALIZZAZIONE DI UN POLIAMBULATORIO SPECIALISTICO DA REALIZZARSI PRESSO CENTRO COMMERCIALE IPER DI ARESE

Committente: I.C. MATER DOMINI S.P.A.

Prestazione: Coordinatore generale, direttore dei lavori e project manager

Progettazione architettonica € 766.895,53

Progettazione e d.l. impianti meccanici € 109.788,89+309.586,57

Progettazione e d.l. impianti elettrici € 297.198,99

Progettazione e d.l. strutturale € 57.844,25

Coordinamento sicurezza in fase di progettazione

Coordinamento sicurezza in fase di esecuzione

Progettazione e d.l. prevenzione Incendi

Ing. S. Ferri

Arch. P. Marsciani/N. Lombardi

Ing. F. Casalboni

Ing. A. Frisoni

Ing. M. Cevoli

Ing. A. Amaducci

Ing. G. Zambotti

Ing. A. Sabba

Importo dei lavori € 1.555.371,19

Anni 02/11/2015 – 12/04/2016



POLISTUDIO A.E.S.

Società di Ingegneria S.r.l.

Via Tortona 10 - 47838 Riccione (RN)
tel. 0541 485300 - mobile 349 8065901
fax 0541 603558

info@polistudio.net

www.polistudio.net

C.F. e P.IVA 03452840402



Società iscritta nella sezione ordinaria del Registro delle Imprese di Rimini al n. 03452840402.
Capitale sociale € 64.802,00 interamente versato.

Oggetto: RISTRUTTURAZIONE ED AMPLIAMENTO DELL'EDIFICIO "OVALE CAVALLI"
PER REALIZZAZIONE DI ALLOGGI A SERVIZIO DELLA COMUNITA'

Committente: San Patrignano – Ospedaletto di Coriano

Prestazione: Coordinatore della progettazione e collaborazione alla prog. architettonica Ing. S. La Motta

Progettazione architettonica € 970.230,11

Ing. S. Ferri
Arch. S. Matteoni

Progettazione impianti meccanici € 505.800,56

Ing. F. Casalbani

Progettazione impianti elettrici € 248.621,73

Ing. A. Frisoni

Progettazione strutturale € 613.386,17

Ing. M. Cevoli

Coordinamento sicurezza in fase di progettazione

Ing. R. Arfelli

Importo dei lavori € 2.378.392,81

Anni 2012



POLISTUDIO A.E.S.

Via Tortona 10 - 47838 Riccione (RN)
tel. 0541 485300 - mobile 349 8065901
fax 0541 603558

info@polistudio.net

www.polistudio.net

C.F. e P.IVA 03452840402

Società di Ingegneria S.r.l.



Società iscritta nella sezione ordinaria del Registro delle Imprese di Rimini al n. 03452840402.
Capitale sociale € 64.802,00 interamente versato.

Oggetto: NUOVA STRUTTURA OSPEDALIERA MATERNO-INFANTILE AD ALTA SPECILIZZAZIONE "G.SALESI" COMUNE DI ANCONA LOCALITA' TORRETTE

Committente: Regione Marche

Prestazione: Progettazione impianti meccanici € 1.665.296,46 IIIa + € 4.999.184,99 IIIb Ing. M. Costa

Progettazione impianti elettrici € 7.719.238,11 + Ing. A. Frisoni
fotovoltaico € 260.245,00

Importo dei lavori € 2.378.392,81

Anni 2012 consegnato definitivo



Oggetto: OSPEDALE "SACRA FAMIGLIA" DI NOVADELTRIA, PROGETTO DI RISTRUTTURAZIONE DEI REPARTI DI PRIMO SOCCORSO, DONAZIONI AVIS, PUNTO PRELIEVI E CONSULTORIO FAMILIARE

Committente: Azienda unità Sanitaria Locale di Rimini

Prestazione: Progetto di ristrutturazione € 105.006,70 Ing. S. Ferri

Adeguamento e messa a norma impianti meccanici € Ing. M. Costa
322.737,71 ed elettrici € 231.982,64 Ing. A. Frisoni

Progettazione strutturale € 670.272,95 Ing. P. Battarra

Prevenzione incendi Ing. A. Sabba

Importo dei lavori 1.330.000,00

Anni 01/09/2011 fine progetto 09/11/2011



POLISTUDIO A.E.S.

Via Tortona 10 - 47838 Riccione (RN)

tel. 0541 485300 - mobile 349 8065901

fax 0541 603558

info@polistudio.net

www.polistudio.net

C.F. e P.IVA 03452840402

Società di Ingegneria S.r.l.



Società iscritta nella sezione ordinaria del Registro delle Imprese di Rimini al n. 03452840402.
Capitale sociale € 64.802,00 interamente versato.

Oggetto: **NUOVO CENTRO DI MEDICINA IPERBARICA AL PADIGLIONE DEA**
Committente: ati Spini Zoja per AZ. OSPEDALIERA NIGUARDA CA' GRANDA
Prestazione: Responsabile integrazione specialistiche e progettazione opere edili € 610.299,34 Ing. R. Grotti
 Progettazione impianti meccanici € 286.159,63 Ing. F. Casalboni
 Progettazione impianti elettrici € 331.314,69 Ing. A. Frisoni
Importo dei lavori 1.386.282,33
Anni maggio 2010 approvato con delibera del 14.07.2010

Oggetto: **NUOVO PADIGLIONE LABORATORI DELL'AZIENDA OSPEDALIERA MEYER FIRENZE – PROGETTO PRELIMINARE – superficie mq 12.100**
Committente: AZ. OSPEDALIERA UNIVERSITARIA MEYER - FIRENZE
Prestazione: Responsabile integrazione specialistiche e progettazione architettonica preliminare Ing. R. Grotti
 Clima acustico Ing. N. Guerriero
 Prime indicazioni sicurezza Ing. R. Arfelli
Importo dei lavori 10.992.500,00
Anni Giugno 2010 approvato con delibera del 20/09/2010



POLISTUDIO A.E.S.

Società di Ingegneria S.r.l.

Via Tortona 10 - 47838 Riccione (RN)
 tel. 0541 485300 - mobile 349 8065901
 fax 0541 603558

info@polistudio.net
 www.polistudio.net
 C.F. e P.IVA 03452840402



Società iscritta nella sezione ordinaria del Registro delle Imprese di Rimini al n. 03452840402.
 Capitale sociale € 64.802,00 interamente versato.

Oggetto:	LAVORI DI POTENZIAMENTO E RIQUALIFICAZIONE DEL PRESIDIO OSPEDALIERO MACCHI DI VARESE Lotti I-II	
Committente:	A.T.I. fra Impresa di Costruzioni Albini & Castelli s.r.l., Tagliabue s.p.a., Co.ge.s. Consorzio Stabile	
Prestazione:	Responsabile integrazione specialistiche e coprogettazione architettonica € 3.015717,06	Ing. R. Grotti
	Progettazione strutturale € 3.047492,45	Ing. M. Cevoli
	Progettazione impianti meccanici IIIa 687.721,89III b 1.770.797,13	Ing. F. Casalboni
	Progettazione impianti elettrici € 2.634.932,96	Ing. A. Frisoni
	Prevenzione incendi	Ing. A. Sabba
	Clima acustico	Ing. N. Guerriero
	Coordinamento per la sicurezza in fase di progettazione	Ing. R. Arfelli
Importo dei lavori	14.342.192,97	
Anni	2010 - 2012	
	Superficie: 11.496mq	



POLISTUDIO A.E.S.

Società di Ingegneria S.r.l.

Via Tortona 10 - 47838 Riccione (RN)
tel. 0541 485300 - mobile 349 8065901
fax 0541 603558

info@polistudio.net
www.polistudio.net
C.F. e P.IVA 03452840402



Società iscritta nella sezione ordinaria del Registro delle Imprese di Rimini al n. 03452840402.
Capitale sociale € 64.802,00 interamente versato.

Oggetto: **PROGETTAZIONE ESECUTIVA DEGLI INTERVENTI DI RISTRUTTURAZIONE DEI REPARTI DI TERAPIA INTENSIVA E ONCOLOGIA.**

Committente: Istituto per la sicurezza sociale - Azienda di stato per la sanità RSM

Prestazione: Progetto preliminare ed esecutivo e d.l. opere architettoniche € 118.898,76 Ing. R. Grotti
 Progetto preliminare ed esecutivo e d.l. opere strutturali € 10.104,89 Ing. S. Ferri
 Progetto preliminare ed esecutivo e d.l. impianti meccanici € 28.278,21 IIIa + 129.757,60 IIIb Ing. P. Battarra
 Progetto preliminare ed esecutivo e d.l. impianti elettrici e speciali € 62.535,09 Ing. M. Costa
 Prevenzione incendi Ing. A. Frisoni
 Ing. A. Sabba

Importo dei lavori 349.574,55 €

Anni Dicembre 2009 – gennaio 2010 inizio lavori 03/10/2011 fine 13/07/2012 collaudo 2012

ristrutturazione del reparto di Terapia Intensiva con la realizzazione di una nuova postazione isolata - ristrutturazione del reparto di Day Hospital oncologico con la realizzazione di laboratorio "antiblastici"

Oggetto: **NUOVO CENTRO IRCSS DELLA FONDAZIONE DON CARLO GNOCCHI ONLUS IN SCANDICCI -FI-**

Committente: IMPRESA PESSINA COSTRUZIONI SPA

Prestazione: Direzione Lavori generale Ing. R. Grotti
 Coordinamento della sicurezza in fase di esecuzione Ing. R. Arfelli

Importo dei lavori 49.634.600,00 €

Anni 03.01.2009 inizio lavori, prevista la fine lavori per marzo 2011



POLISTUDIO A.E.S.

Società di Ingegneria S.r.l.

Via Tortona 10 - 47838 Riccione (RN)
 tel. 0541 485300 - mobile 349 8065901
 fax 0541 603558

info@polistudio.net
 www.polistudio.net
 C.F. e P.IVA 03452840402



Società iscritta nella sezione ordinaria del Registro delle Imprese di Rimini al n. 03452840402.
 Capitale sociale € 64.802,00 interamente versato.

Oggetto: DIREZIONE LAVORI PER LA COSTRUZIONE “BLOCCO OPERATORIO REPARTO DEA” – OSPEDALE CECCARNI IN RICCIONE

Committente: AUSL Rimini Via Coriano n. 38 - Rimini

Prestazione: Direzione lavori degli impianti meccanici € 96.525,03 IIIa + Ing. M. Costa
€ 739.295,40 €
Direzione lavori degli impianti elettrici € 600.494,22 Ing. A. Frisoni

Importo dei lavori € 1.436.314,65

Anni 2008 – 2011



Oggetto: RISTRUTTURAZIONE DEI LOCALI EX PRONTO SOCCORSO DI MEDICINA D'URGENZA/TERAPIA INTENSIVA OSPEDALE CECCARNI RICCIONE PER LA NUOVA REALIZZAZIONE DEL PUNTO PRELIEVI, 16 AMBULATORI E NUOVA HALL D'INGRESSO-

Committente: AUSL Rimini Via Coriano n. 38 - Rimini

Prestazione: Progettazione definitiva ed esecutiva e d.l. opere architettoniche Ib/lc € 749.259,89 Ing. R. Grotti
Progettazione definitiva ed esecutiva e d.l. impianti meccanici IIIb € 325.221,80 Ing. M. Costa
Progettazione definitiva ed esecutiva e d.l. impianti elettrici e speciali IIIc € 331.328,36 Ing. A. Frisoni
Prevenzione incendi Ing. S. Ferri

Importo dei lavori € 1.405.810,05

Anni 10/3/2008 – 03/2009



POLISTUDIO A.E.S.

Via Tortona 10 - 47838 Riccione (RN)
tel. 0541 485300 - mobile 349 8065901
fax 0541 603558

info@polistudio.net

www.polistudio.net

C.F. e P.IVA 03452840402

Società di Ingegneria S.r.l.



Società iscritta nella sezione ordinaria del Registro delle Imprese di Rimini al n. 03452840402.
Capitale sociale € 64.802,00 interamente versato.

Oggetto: **NUOVO LABORATORIO ANALISI DELL'OSPEDALE FONDAZIONE MACCHI DI VARESE**

Committente: INFRASTRUTTURE LOMBARDE SPA

Prestazione: Progetto preliminare impianti meccanici IIIa 123.732,00 € - Ing. M. Costa
 IIIb 466.268,00 €
 Progetto preliminare impianti elettrici e speciali IIIc 327.800,00 € Ing. A. Frisoni

Importo dei lavori 917.800,00

Anni 31/8/2007-10/2008



Oggetto: **COMPLETAMENTO DEI LOCALI PER L'INSTALLAZIONE DEL SECONDO ACCELERATORE LINEARE PRESSO L'OSPEDALE INFIRMI DI RIMINI**

Committente: AUSL Rimini Via Coriano n. 38 - Rimini

Prestazione: Direzione Lavori e contabilità Ic 24.962,31 Ing. R. Grotti
 IIIb 24.667,48 €
 IIIc 48.370,21 €
 Coordinamento sicurezza in fase di progettazione ed esecuzione (D.Lgs. 81/08) 98.000,00 € Ing. R. Grotti

Importo dei lavori 98.000,00

Anni Novembre 2006 – luglio 2007

Oggetto: **RISTRUTTURAZIONE DEL PRONTO SOCCORSO DELL'OSPEDALE INFIRMI DI RIMINI (ALA EMERGENZE – ATRIO E CAMERA CALDA)**

Committente: AUSL Rimini Via Coriano n. 38 - Rimini

Prestazione: Progettazione definitiva, esecutiva, D.L. assistenza giornaliera, assistenza al collaudo opere impiantistiche IIIb Ing. M. Costa
 295.883,23 €
 Progettazione definitiva, esecutiva, D.L. assistenza giornaliera, assistenza al collaudo opere impiantistiche IIIc Ing. A. Frisoni
 217.918,08 €
 Prevenzione incendi Ing. S. Ferri

Importo dei lavori 513.801,31 €

Anni 2006 - 2007

POLISTUDIO A.E.S.

Società di Ingegneria S.r.l.

Via Tortona 10 - 47838 Riccione (RN)
 tel. 0541 485300 - mobile 349 8065901
 fax 0541 603558

info@polistudio.net
 www.polistudio.net
 C.F. e P.IVA 03452840402



Società iscritta nella sezione ordinaria del Registro delle Imprese di Rimini al n. 03452840402.
 Capitale sociale € 64.802,00 interamente versato.

Oggetto: **PROGETTAZIONE IMPIANTISTICA RELATIVA AD INTERVENTO DI REALIZZAZIONE DI NUOVI EDIFICI SANITARI PRESSO LA FILIALE DI COCCUO TREVISAGO DELLA FONDAZIONE ISTITUTO SACRA FAMIGLIA**

Committente: SCEPP SAS DI RAIMONGO GANDOLLA - VARESE

Prestazione: Progettazione esecutiva opere impiantistiche IIIa € 625.261,28 + IIIb 1.275.246,41 € Ing. F. Casalboni
Progettazione esecutiva opere impiantistiche IIIc 1.500.000,00 € Ing. A. Frisoni

Importo dei lavori 3.400.507,69 €

Anni 2005-2006

Oggetto: **RISTRUTTURAZIONE DEL PRONTO SOCCORSO DELL'OSPEDALE INFERMI DI RIMINI (RADIOLOGIA D'URGENZA)**

Committente: AUSL Rimini Via Coriano n. 38 - Rimini

Prestazione: Progettazione definitiva, esecutiva, D.L. assistenza giornaliera, assistenza al collaudo opere impiantistiche IIIb 180.363,48 € Ing. M. Costa
Progettazione definitiva, esecutiva, D.L. assistenza giornaliera, assistenza al collaudo opere impiantistiche IIIc 154.220,53 € Ing. A. Frisoni
Prevenzione incendi Ing. S. Ferri

Importo dei lavori 334.584,01 €

Anni 2005-2006 fine lavori 2007

PROJECT AND CONSTRUCTION MANAGEMENT INERENTI GLI INTERVENTI DI COSTRUZIONE DEL NUOVO OSPEDALE CIVILE DI LEGNANO



Committente: Infrastrutture Lombarde S.p.A.

Prestazione: P&CM Ing. R. Grotti
Ing. S. Ferri

Importo dei lavori € 114.000.000,00

Anni Aprile 2005 – 2011



POLISTUDIO A.E.S.

Società di Ingegneria S.r.l.

Via Tortona 10 - 47838 Riccione (RN)
tel. 0541 485300 - mobile 349 8065901
fax 0541 603558

info@polistudio.net
www.polistudio.net
C.F. e P.IVA 03452840402

Società iscritta nella sezione ordinaria del Registro delle Imprese di Rimini al n. 03452840402.
Capitale sociale € 64.802,00 interamente versato.



Oggetto: FABBRICATO ADIBITO AD USO UFFICI E AMBULATORI PER LA NUOVA SEDE DELLA "NUOVA RICERCA" – VIA FIRENZE IN RIMINI

Committente: NUOVA RICERCA – Via Firenze – 47900 Rimini

Prestazione: Responsabile integrazione, direzione lavori generale, direzione lavori architettonico
 Progettazione preliminare definitiva esecutiva e DL, strutturale € 2.0476.127,95
 Progettazione preliminare definitiva esecutiva e DL impianti meccanici IIIa 850.401,09 € IIIb 1.657.723,67
 Progettazione preliminare definitiva esecutiva e DL impianti elettrici € 1.444.725,24
 Prevenzione Incendi

Arch. S. Matteoni
 Ing. V. Lombardi.
 Ing. M. Cevoli
 Ing. M. Costa
 Ing. A. Frisoni
 Ing. S. Ferri

Importo dei lavori € 11.085.423,09

Anni 2004 – 2007 – d.l. conclusa nel 2009



POLISTUDIO A.E.S.

Società di Ingegneria S.r.l.

Via Tortona 10 - 47838 Riccione (RN)
 tel. 0541 485300 - mobile 349 8065901
 fax 0541 603558

info@polistudio.net

www.polistudio.net

C.F. e P.IVA 03452840402



Società iscritta nella sezione ordinaria del Registro delle Imprese di Rimini al n. 03452840402.
 Capitale sociale € 64.802,00 interamente versato.

Oggetto: FORNITURA DI UN ACCELERATORE LINEARE PER RADIOTERAPIA ONCOLOGICA CON REALIZZAZIONE DEL FABBRICATO PRESSO L'OSPEDALE INFIRMI DI RIMINI

Committente: AUSL Rimini Via Coriano n. 38 - Rimini

Prestazione:	Progettazione definitiva, esecutiva e DL architettonica € 1.543.187,82	Ing. R. Grotti
	Progettazione definitiva, esecutiva e DL strutturale € 462.956,34	Ing. V. Lombardi
	Progettazione definitiva, esecutiva e DL impianti elettrici € 324.441,22	Ing. A. Frisoni
	DL impianti meccanici IIIa € 68.715,27; IIIb € 495.291,24	Ing. F. Casalbani Ing. M. Costa
	Coordinamento sicurezza in fase di progettazione ed esecuzione (D.Lgs. 81/08) 2.882.554,06 €	Ing. R. Grotti
	Progettazione impianto antincendio e VV.FF	Ing. Stefano Ferri

Importo dei lavori € 2.894.591,89

Anni Progettazione 2003 – 2005



Oggetto: FORNITURA DI UN SISTEMA RADIOLOGICO PER ATTIVITA' DIAGNOSTICA ED INTERVENTISTICA IN AMBITO CARDIOVASCOLARE IN OSPEDALE INFIRMI DI RIMINI

Committente: AUSL Rimini Via Coriano n. 38 - Rimini

Prestazione:	Responsabile integrazione prestazioni specialistiche, progettazione Definitiva, Esecutiva e DL architettonica Ic 237.880,00 €	Ing. R. Grotti
	Progettazione Definitiva, Esecutiva e DL strutturale Ig 6.400,00 €	Ing. V. Lombardi
	Progettazione Definitiva, Esecutiva e DL opere elettriche IIIc 100.000,00 €	Ing. A. Frisoni
	Progettazione Definitiva, Esecutiva e DL opere idrico-sanitarie IIIa 10.000,00 €	Ing. F. Casalbani Ing. M. Costa
	Progettazione e Definitiva, Esecutiva e DL opere termiche IIIb 208.720,00 €	Ing. F. Casalbani Ing. M. Costa
	Coordinamento sicurezza in fase di progettazione ed esecuzione	Ing. R. Grotti

Importo dei lavori € 563.000,00

Anni 2004 - 2005

POLISTUDIO A.E.S.

Via Tortona 10 - 47838 Riccione (RN)
tel. 0541 485300 - mobile 349 8065901
fax 0541 603558

info@polistudio.net
www.polistudio.net
C.F. e P.IVA 03452840402

Società di Ingegneria S.r.l.



Società iscritta nella sezione ordinaria del Registro delle Imprese di Rimini al n. 03452840402.
Capitale sociale € 64.802,00 interamente versato.

- Oggetto:** PROGETTO PER LA REALIZZAZIONE DI UN SITO DI RISONANZA MAGNETICA PER IL PRESIDIO OSPEDALIERO DI TRADATE AZIENDA OSPEDALIERA OSPEDALI DI CIRCOLO DI BUSTO ARSIZIO
- Committente:** SDP per Azienda Ospedaliera Ospedali di Circolo di Busto Arsizio
- Prestazione:** Progettazione architettonica € 130.640,00 Ing. R. Grotti
 Progettazione strutturale € 70.700,00 Ing. P. Battarra
 Progettazione impiantistica meccanici € 150.000,00 Ing. M. Costa
 Progettazione impiantistica elettrici € 85.000,00 Ing. A. Frisoni
 Prevenzione Incendi Ing. A. Sabba
- Importo dei lavori** € 671.393,97
- Anni** Marzo 2003
-
- Oggetto:** EDIFICIO DI NUOVA COSTRUZIONE DESTINATO A RESIDENZA ASSISTITA PER ANZIANI
- Committente:** COMUNE DI MORCIANO
- Prestazione:** Direzione Lavori architettonica, strutturale ed impiantistica Ing. R. Grotti
- Importo dei lavori** € 2.089.751,62
- Anni** 2002 - 2004
-
- Oggetto:** REALIZZAZIONE DI DIAGNOSTICA PER IMMAGINI PET, c.o. OSPEDALE "BUFALINI" DI CESENA
- Committente:** AUSL CESENA – Ospedale M. Bufalini Unità Operativa Attività tecniche
- Prestazione:** Coordinamento, Progettazione e DL architettonica € 420.972,60 Ing. R. Grotti
 Coordinamento sicurezza in fase di progettazione ed esecuzione (D.Lgs. 81/08): Ing. R. Grotti
 Prevenzione incendi Ing. S. Ferri
- Importo dei lavori** € 1.170.002,99
- Anni** 2002 – 2003
-
- Oggetto:** IMPIANTI MECCANICI PER LA REALIZZAZIONE DEL NUOVO SERVIZIO MORTUARIO DELL'OSPEDALE CIVILE SS. ANNUNZIATA DI CENTO (FERRARA)
- Committente:** Azienda AUSL di Ferrara Via A. Cassoli n. 30 – 44100 Ferrara
- Prestazione:** Progettazione esecutiva degli impianti Ing. F. Casalboni
 Collaboratore alla progettazione impianti meccanici Ing. M. Costa
 Collaboratore alla progettazione impianti elettrici Ing. A. Frisoni
 Collaboratore, su incarico dello Studio ENSER di Faenza della progettazione strutturale Ing. M. Cevoli
- Importo dei lavori** cl. e cat. IIIa € 158.724,25
 cl. e cat. IIIb € 377.252,14
- Anni** 2000 – 2002

Oggetto: IMPIANTI MECCANICI PER NUOVA ALA “EX VILLA VERDE”
DELL’OSPEDALE DI CENTO AD USO POLIAMBULATORI E DEGENZE

Committente: Azienda AUSL di Ferrara

Prestazione: Progetto esecutivo impianti meccanici Ing. F. Casalboni

Importo dei lavori € 1.136.205,18 Cl e cat. IIIb

Anni 1999 - 2000

Oggetto: STRUTTURA PREFABBRICATA PER ATTIVITÀ POLIAMBULATORIALI
ALL’INTERNO DELL’OSPEDALE INFERMI DI RIMINI

Committente: AUSL Rimini Via Coriano n. 38 - Rimini

Prestazione: Progettazione e DL architettonica € 330.822,94 Ing. R. Grotti
Progettazione e DL strutturale € 267.438,89 Ing. V. Lombardi
Progettazione e DL impianti elettrici € 155.293,77 Ing. F. Casalboni
Progettazione e DL impianti meccanici € 293.095,95 Ing. F. Casalboni
Collaboratore progettazione impianti elettrici Ing. A. Frisoni
Collaboratore progettazione strutturale Ing. M. Cevoli

Importo dei lavori € 1.084.559,49

Anni 2000 – 2001

Oggetto: RISTRUTTURAZIONE EX COLONIA ESTIVA DENOMINATA “COLLEGIO
BIANCONI” IN RICCIONE PER LA REALIZZAZIONE DI CASA DI RIPOSO DEL
TIPO “CASA PROTETTA PER ANZIANI” DENOMINATA “NUOVA
PRIMAVERA”

Committente: Soc. Nuova Primavera s.r.l. - Via Torino n. 65 - Riccione (RN) - P.IVA
02447200409

Prestazione: Progettazione e DL architettonica € 402.836,38 Geom. C. Savioli
Progettazione e DL strutturale € 201.418,19 Ing. V. Lombardi
Progettazione e DL impiantistica € 67.139,40 Ing. F. Casalboni

Importo dei lavori € 671.393,97

Anni 1996-2000

**NUOVA SEDE ASL DI RIMINI
E CENTRO COMMERCIALE E
DIREZIONALE (Mc.60.000)**



Committente: Soc. Romagna Immobili – Via Coriano, 38 - Rimini

Prestazione: Progettazione e DL architettonica
Progettazione e DL strutturale
Progettazione e DL impiantistica
Collaboratore progettazione impiantistica
Collaboratore progettazione strutturale

Arch. S. Matteoni
Ing. V. Lombardi
Ing. F. Casalboni
Ing. A. Frisoni
Ing. M. Cevoli

Importo dei lavori € 7.746.853,49

Anni 1994 –1998

POLISTUDIO A.E.S.

Società di Ingegneria S.r.l.

Via Tortona 10 - 47838 Riccione (RN)
tel. 0541 485300 - mobile 349 8065901
fax 0541 603558

info@polistudio.net
www.polistudio.net
C.F. e P.IVA 03452840402

Società iscritta nella sezione ordinaria del Registro delle Imprese di Rimini al n. 03452840402.
Capitale sociale € 64.802,00 interamente versato.



EDILIZIA PER LE FORZE DELL'ORDINE

- Oggetto:** PROGETTAZIONE PRELIMINARE, DEFINITIVA, ESECUTIVA IMPIANTI ELETTRICI E SPECIALI, IMPIANTO RISCALDAMENTO, DI CONDIZIONAMENTO, IDRICO FOGNANTE, IMPIANTO ANTINCENDIO, RIGUARDANTI LA REALIZZAZIONE CASERMA DEI CARABINIERI BELLARIA IGEA MARINA
- Committente:** Ministero delle Infrastrutture e dei Trasporti Emilia Romagna Marche
- Prestazione:** Progettazione impianti meccanici IIIa € 115.000,00+ IIIb € 250.000 Ing. F. Casalboni
- Importo dei lavori** 375.000,00
- Anni** 2011
-
- Oggetto:** PROGETTAZIONE PRELIMINARE, DEFINITIVA, ESECUTIVA IMPIANTI ELETTRICI E SPECIALI, E MECCANICI DA ESEGUIRSI NELL'AMBITO DEI LAVORI DI RECUPERO EDILIZIO DI PARTE DELL'EDIFICIO DEMANIALE DENOMINATO "EX CASA DEI MARTIRI" DESTINATO A SEDE DI UFFICI DELL'AGENZIA DI DEMANIO DI PIACENZA
- Committente:** Ministero delle Infrastrutture e dei Trasporti Emilia Romagna Marche
- Prestazione:** Progettazione impianti meccanici IIIa € 300.000,00+ IIIb € 400.000,00 Ing. F. Casalboni
- Importo dei lavori** 1.100.000,00
- Anni** 2011
-
- Oggetto:** LAVORI DI MANUTENZIONE STRAORDINARIA AD EDIFICI MARITTIMI IN USO AD AMMINISTRAZIONI DELLO STATO IN AMBITO DEMANIALE MARITTIMO DI COMPETENZA DELL'UFFICIO OPERE MARITTIME DI RAVENNA – CASERMA GDF TULLO MASI
- Committente:** Ministero delle Infrastrutture e dei Trasporti Emilia Romagna Marche
- Prestazione:** Progettazione esecutiva opere edili € 380.238,88 Arch. S.Matteoni
Ing. S. La Motta
Progettazione esecutiva strutture € 230.642,65 Ing. M. Cevoli
Progettazione esecutiva impianti meccanici IIIa € 17.153,36+ IIIb € 47.508,65 Ing. F. Casalboni
Progettazione esecutiva impianti elettrici € 47.252,55
Coordinamento sicurezza in fase di progettazione Ing. R. Arfelli
- Importo dei lavori** 770.046,08
- Anni** 2011
-
- Oggetto:** OPERE DI CONSOLIDAMENTO STRUTTURALE CASERMA CARABINIERI IMOLA
- Committente:** Provv. Bologna
- Prestazione:** Progettazione esecutiva opere strutturali Ing. V. Lombardi
- Importo dei lavori** € 400.000,00
- Anni** 2011

POLISTUDIO A.E.S.

Società di Ingegneria S.r.l.

Via Tortona 10 - 47838 Riccione (RN)
tel. 0541 485300 - mobile 349 8065901
fax 0541 603558

info@polistudio.net

www.polistudio.net

C.F. e P.IVA 03452840402



Società iscritta nella sezione ordinaria del Registro delle Imprese di Rimini al n. 03452840402.
Capitale sociale € 64.802,00 interamente versato.

Oggetto: RISANAMENTO, ADEGUAMENTO E SISTEMAZIONE DI PALAZZO SALDUCCI
CON ANNESSA CENTRALE OPERATIVA DI P.M.

Committente: Comune di Cervia

Prestazione: Preliminare, definitivo, esecutivo e Direzione Lavori opere
edili € 135.000,00; DL impianti elettrici € 50.000,00 Ing. V. Lombardi

Importo dei lavori € 185.000,00

Anni 2006

Oggetto: PROGETTAZIONE DELLE OPERE INERENTI IL TRASFERIMENTO DELLA
SALA OPERATIVA DELLA PROTEZIONE CIVILE IN VIA ROSELLINI 17 IN
MILANO

Committente: Infrastrutture Lombarde S.p.A.

Prestazione: Preliminare, esecutivo impianti elettrico € 325.000,00 IIIc
DL impianti elettrici e meccanici € 640.600,00 Ing. A. Frisoni

Importo dei lavori € 640.600,00

Anni 09/09/2005 - 22/06/2006

Oggetto: RISTRUTTURAZIONE EDILIZIA DELLA PALAZZINA 6° “ZONA RESIDENZIALE
MILITARE” 7° REGGIMENTO CAVALLERIA DELL’ARIA “VEGA” - RIMINI

Committente: Ministero della Difesa 6° Reparto Infrastrutture

Prestazione: Progettazione definitiva ed esecutiva Ib € 1.464.155,31 Ing. V. Lombardi
Progettazione definitiva ed esecutiva IIIa € 488.051,77 Ing. F. Casalbani

Importo dei lavori 1.952.207,08

Anni 2003 - 2006

Oggetto: REALIZZAZIONE E ADEGUAMENTO DEGLI IMPIANTI ELETTRICI, TERMICI,
IDRICO-SANITARI, DI CONDIZIONAMENTO ED ANTINCENDIO DELLA
CASERMA SMIRAGLIA SEDE DEL VII REPARTO MOBILE DELLA POLIZIA DI
STATO DI BOLOGNA

Committente: Provveditorato alle Opere Pubbliche dell'Emilia Romagna - Piazza 8 Agosto, 26 -
Bologna

Prestazione: Progettazione definitiva ed esecutiva impianti elettrici
€ IIIc 1.304.913,00 Ing. F. Casalbani
(percentuale di titolarità 50%)
Progettazione definitiva ed esecutiva impianti meccanici
€ IIIa 591.492,00 – IIIb 1.388.508,00 Ing. F. Casalbani
(percentuale di titolarità 50%)

Importo dei lavori € 3.284.913,00

Anni 2003

Oggetto: REALIZZAZIONE DELLA NUOVA CASERMA DEI CARABINIERI DI MORCIANO DI ROMAGNA E RELATIVI ALLOGGI DI SERVIZIO IN VIA SPALLICCI

Committente: Coop. Muratori di Verucchio a r.l. (CMV) – V. Provinciale Nord n. 3374 – Verucchio (RN)

Prestazione: Progettazione e d.l. architettonica e strutturale, impiantistica
IC € 947.700,00; IG € 453.500,00; IIIA € 73.600,00; IIIB € 79.900,00; IIIC € 95.300,00
Collaboratore alla progettazione e d.l. impianti meccanici
Coordinamento della sicurezza in fase di progettazione ed esecuzione.

Ing. V. Lombardi
Ing. M. Costa
Ing. R. Grotti

Importo dei lavori € 1.650.000,00 **Anni** 2003 - 2005



Oggetto: LAVORI DI AMPLIAMENTO DEL COMANDO COMPAGNIA DEI CARABINIERI DI RIMINI PER LA REALIZZAZIONE DEL COMANDO PROVINCIALE

Committente: Provveditorato alle Opere Pubbliche Regione Emilia Romagna

Prestazione: Progettazione preliminare, definitiva ed esecutiva degli impianti
Coordinamento sicurezza in fase di progettazione ed esecuzione (D.Lgs. 81/08)

Ing. F. Casalboni
Ing. R. Grotti

Importo dei lavori € 2.685.575,88 di cui:
IIIa € 185.367,23 – IIIb € 58.614,49 – IIIc € 310.866,30 (tot. € 554.848,02)

Anni 2000-2000 progettazione; 2002-2003 81/08



POLISTUDIO A.E.S.

Società di Ingegneria S.r.l.

Via Tortona 10 - 47838 Riccione (RN)
tel. 0541 485300 - mobile 349 8065901
fax 0541 603558

info@polistudio.net

www.polistudio.net

C.F. e P.IVA 03452840402



Società iscritta nella sezione ordinaria del Registro delle Imprese di Rimini al n. 03452840402.
Capitale sociale € 64.802,00 interamente versato.

Oggetto: NUOVO FABBRICATO PER LOGISTICA E SERVIZI C/O IL CENTRO ADDESTRAMENTO POLIZIA STRADALE DI CESENA (CAPS)

Committente: Provveditorato alle Opere Pubbliche dell'Emilia Romagna - Piazza 8 agosto, 26 - Bologna

Prestazione: Progettazione architettonica preliminare € 2.085.062,20 Arch. S. Matteoni
 Progettazione preliminare/definitiva/eseccutiva strutturale € 1.349.243,65 Ing. Roberto Grotti
 Progettazione preliminare/definitiva/eseccutiva impianti meccanici Ing. V. Lombardi
 IIIa € 430.567,54 IIIb € 413.245,42 Ing. F. Casalboni
 Collaboratore progettazione eseccutiva impianti meccanici Ing. M. Costa

Importo dei lavori € 4.768.755,19

Anni 2001 - 2002



POLISTUDIO A.E.S.

Via Tortona 10 - 47838 Riccione (RN)
 tel. 0541 485300 - mobile 349 8065901
 fax 0541 603558

info@polistudio.net

www.polistudio.net

C.F. e P.IVA 03452840402

Società di Ingegneria S.r.l.



Società iscritta nella sezione ordinaria del Registro delle Imprese di Rimini al n. 03452840402.
 Capitale sociale € 64.802,00 interamente versato.

Oggetto:	REALIZZAZIONE DI 4 TETTOIE PER RICOVERO AUTOMEZZI PRESSO L'AEROPORTO G. VASSURA DI MIRAMARE DI RIMINI	
Committente:	Min. Difesa - 6^ Reparto Infrastrutture Via S. Margherita, 21 - 40123 Bologna	
Prestazione:	Progettazione architettonica definitiva/esecutiva € 153.421,21	Ing. Roberto Grotti Arch. S. Matteoni
	Progettazione definitiva/esecutiva strutturale € 1.480.129,32	Ing. V. Lombardi
	Progettazione definitiva/esecutiva impianti meccanici (IIIa € 340.573,94– IIIb € 6.972,17)	Ing. F. Casalboni
	Progettazione definitiva/esecutiva impianti elettrici (IIIc € 378.422,90)	Ing. F. Casalboni
	Coordinamento della sicurezza in fase di progettazione	Ing. Roberto Grotti
Importo dei lavori	€ 2.995.450,01	
Anni	2000 - 2001	

POLISTUDIO A.E.S.

Società di Ingegneria S.r.l.

Via Tortona 10 - 47838 Riccione (RN)
tel. 0541 485300 - mobile 349 8065901
fax 0541 603558

info@polistudio.net
www.polistudio.net
C.F. e P.IVA 03452840402



Società iscritta nella sezione ordinaria del Registro delle Imprese di Rimini al n. 03452840402.
Capitale sociale € 64.802,00 interamente versato.

IMPIANTI SPORTIVI

Oggetto: "COSTRUZIONE DI UN COMPLESSO SPORTIVO POLIVALENTE PER LE DISCIPLINE DEL PENTATHLON MODERNO DENOMINATO "ADRIANO FACCHINI"

Committente: Imoresa Montagna + CICA I + Zolfarelli

Prestazione: Progettazione esecutiva impianti meccanici € 281.711,20
Illa + 1.168.288,80 IIlb

Ing. M. Costa

Progettazione esecutiva impianti elettrici IIIc €
512.000,00+ fotovoltaico 178.000,00

Ing. A. Frisoni

Coordinamento sicurezza in fase di progettazione ed
esecuzione

Ing. Roberto Grotti

Importo dei lavori € 2.140.000,00

Anni Maggio- agosto 2012



Oggetto: "LAVORI IMPIANTISTICI FINALIZZATI ALL'OTTENIMENTO DEL CPI PER PALAZZETTO DELLO SPORT"

Committente: Comune di Cervia

Prestazione: Progettazione esecutiva e DL architettonica Ia €
110.000,00 e prevenzione incendi

Ing. S. Ferri

Progettazione esecutiva e D.L. impianti meccanici €
43.000,00 –

Ing. M. Costa

Progettazione esecutiva e DL impianti elettrici IIIc €
66.000,00

Ing. A. Frisoni

Coordinamento sicurezza in fase di progettazione ed
esecuzione

Ing. Roberto Grotti

Importo dei lavori € 219.000,00

Anni 2007 - 2009

POLISTUDIO A.E.S.

Via Tortona 10 - 47838 Riccione (RN)
tel. 0541 485300 - mobile 349 8065901
fax 0541 603558

info@polistudio.net
www.polistudio.net
C.F. e P.IVA 03452840402

Società di Ingegneria S.r.l.

Società iscritta nella sezione ordinaria del Registro delle Imprese di Rimini al n. 03452840402.
Capitale sociale € 64.802,00 interamente versato.



Oggetto: RIFACIMENTO DEL CAMPO DA CALCIO COMUNALE IN ERBA SINTETICA OMOLOGATO DALLA LEGA NAZIONALE DILETTANTI

Committente: Soc. Sportiva Valleverde Riccione

Prestazione: Progettazione Preliminare e definitivo/esecutivo

Ing. S. Ferri

Importo dei lavori € 450.000,00 Intervento con contributo Comunale

Anni 2006 - 2007



Oggetto: STUDIO DI UN PROGETTO DI MASSIMA PER UN CAMPO DA CALCIO OMOLOGATO PER LA 3° CATEGORIA, TERRAZZATO CON OPERE DI SOSTEGNO

Committente: SAN PATRIGNANO SOC. COOP. SOCIALE arl
Ospedaletto di Coriano

Prestazione effettuata dall' Ing. S. Ferri

Importo dei lavori 1.500.000,00

Anni 2005



POLISTUDIO A.E.S.

Società di Ingegneria S.r.l.

Via Tortona 10 - 47838 Riccione (RN)
tel. 0541 485300 - mobile 349 8065901
fax 0541 603558

info@polistudio.net
www.polistudio.net
C.F. e P.IVA 03452840402

Società iscritta nella sezione ordinaria del Registro delle Imprese di Rimini al n. 03452840402.
Capitale sociale € 64.802,00 interamente versato.



Oggetto: PROGETTAZIONE CENTRO SPORTIVO POLIVALENTE DI VAGLIA (FI)

Committente: CAVET Consorzio Alta Velocità Toscana (Comune di Vaglia) – Via Ponte della Boaria, 2 – 40065 Pianoro BO

Prestazione:	Progettazione esecutiva architettonica € 1.460.584,01	Arch. S. Matteoni
	Progettazione esecutiva strutturale € 1.491.263,46	Ing. V. Lombardi
	Progettazione esecutiva impianti meccanici € 409.956,25	Ing. M. Costa
	Progettazione esecutiva impianti elettrici € 287.937,61	Ing. A. Frisoni
	Collaboratore alla progettazione esecutiva architettonica	Ing. La Motta Stefano
	Prevenzione Incendi	Ing. S. Ferri

Importo dei lavori € 3.680.369,12
Anni 2004 – maggio 2005



Oggetto: PROGETTO PER LA REALIZZAZIONE DI NUOVO PALAZZETTO DELLO SPORT PER LA CITTÀ DI RIMINI

Committente: Studio T.I. – Rimini

Prestazione:	Progettazione ed impianti elettrici	Ing. F. Casalbani
		Ing. A. Frisoni

Importo dei lavori cl. e cat. IIIc € 1.162.028,02
Anni 2000 - 2001

POLISTUDIO A.E.S.

Società di Ingegneria S.r.l.

Via Tortona 10 - 47838 Riccione (RN)
tel. 0541 485300 - mobile 349 8065901
fax 0541 603558

info@polistudio.net
www.polistudio.net
C.F. e P.IVA 03452840402



Società iscritta nella sezione ordinaria del Registro delle Imprese di Rimini al n. 03452840402.
Capitale sociale € 64.802,00 interamente versato.

Oggetto: NUOVO STADIO DEL NUOTO NEL COMUNE DI RICCIONE

Committente: ATI Edilvalmarecchia s.r.l. e Soc. Coop. Muratori di Verucchio s.r.l.

Prestazione: Progettazione P/D/E e DL architettonica € 5.348.000,00
(percentuale di titolarità 50%)

Arch. S. Matteoni

Collaboratore progettazione architettonica

Ing. S. La Motta

DL strutturale della copertura € 568.102,59

Ing. V. Lombardi

Importo dei lavori € 10.248.000,00

Anni 2003 - 2004



POLISTUDIO A.E.S.

Via Tortona 10 - 47838 Riccione (RN)

info@polistudio.net

tel. 0541 485300 - mobile 349 8065901

www.polistudio.net

Società di Ingegneria S.r.l.

fax 0541 603558

C.F. e P.IVA 03452840402

Società iscritta nella sezione ordinaria del Registro delle Imprese di Rimini al n. 03452840402.
Capitale sociale € 64.802,00 interamente versato.



Oggetto: RISTRUTTURAZIONE ED ELIMINAZIONE BARRIERE ARCHITETTONICHE DELLA PISCINA COMUNALE

Committente: Comune di Boretto

Prestazione: Progettazione architettonica
Progettazione impiantistica
Coordinamento sicurezza in fase di progettazione ed esecuzione (D.Lgs. 81/08)
Collaboratore progettazione impiantistica

Importo dei lavori € 335.696,98

Anni 1998 – 2001

Ing. R. Grotti
Ing. F. Casalboni
Ing. R. Grotti
Ing. A. Frisoni

Oggetto: CENTRO SPORTIVO POLIFUNZIONALE "MULTIEVENTI" COMPOSTO DA PISCINA OLIMPIONICA CON GRADONATE DA 1.600 SPETTATORI, PALESTRA POLIFUNZIONALE, PALESTRA TENNIS-TAVOLO, CENTRO DIREZIONALE, SPOGLIATOI E SERVIZI DI SUPPORTO IN LOCALITÀ SERRAVALLE (REPUBBLICA DI SAN MARINO)

Committente: Azienda Autonoma di Stato della Repubblica di San Marino

Prestazione Progettazione strutturale € 3.047.095,70
Collaboratore progettazione strutturale

Importo dei lavori € 14.460.793,17

Anni 1995 - 1997

Ing. V. Lombardi
Ing. M. Cevoli



POLISTUDIO A.E.S.

Società di Ingegneria S.r.l.

Via Tortona 10 - 47838 Riccione (RN)
tel. 0541 485300 - mobile 349 8065901
fax 0541 603558

info@polistudio.net

www.polistudio.net

C.F. e P.IVA 03452840402



Società iscritta nella sezione ordinaria del Registro delle Imprese di Rimini al n. 03452840402.
Capitale sociale € 64.802,00 interamente versato.

Oggetto: NUOVO PALAZZO DELLO SPORT DI TRIESTE E PARCHEGGIO SOTTERANEO PER 450 AUTOMOBILI

Committente: Comune di Trieste

Prestazione: Progettazione preliminare, € 3.202.032,77 Ing. V. Lombardi
 esecutivo, definitivo strutturale
 Collaboratore progettazione strutturale Ing. M. Cevoli

Importo dei lavori € 12.069.612,67

Anni 1994 –1999



POLISTUDIO A.E.S.

Società di Ingegneria S.r.l.

Via Tortona 10 - 47838 Riccione (RN)
 tel. 0541 485300 - mobile 349 8065901
 fax 0541 603558

info@polistudio.net

www.polistudio.net

C.F. e P.IVA 03452840402



Società iscritta nella sezione ordinaria del Registro delle Imprese di Rimini al n. 03452840402.
 Capitale sociale € 64.802,00 interamente versato.

CENTRI DIREZIONALI E COMMERCIALI – UFFICI

Oggetto:	REALIZZAZIONE DI UFFICIO DIREZIONALE SEDE DI HERA	
Committente:	Hera S.p.A. Bologna	
Prestazione:	Variante al progetto costruire, progettazione definitiva architettonica Progettazione definitiva strutturale Progettazione impianti meccanici Progettazione impianti elettrici e speciali Progettazione acustica Coordinamento sicurezza (D.Lgs. 81/08) in fase di progettazione Prevenzione Incendi	Ing. S. Matteoni Ing. S. La Motta Ing. Lombardi Ing. F. Casalboni Ing. A. Frisoni Ing. A. Casalboni Arch. D. La Gioia Ing. A. Sabba
Importo dei lavori	€ 11.250.000,00	
Anni	2014	



POLISTUDIO A.E.S.

Società di Ingegneria S.r.l.

Via Tortona 10 - 47838 Riccione (RN)
tel. 0541 485300 - mobile 349 8065901
fax 0541 603558

info@polistudio.net

www.polistudio.net

C.F. e P.IVA 03452840402



Società iscritta nella sezione ordinaria del Registro delle Imprese di Rimini al n. 03452840402.
Capitale sociale € 64.802,00 interamente versato.

PROGETTAZIONE IMPIANTI ELETTRICI, MECCANICI E DI SCARICO DA INSTALLARSI NELLA NUOVA SEDE GES FERRARI A MARANELLO (MO) - ITALIA

Committente: HL-PP INGENIEURE INTERNATIONAL GMBH - MUNCHEN
Prestazione: Progettazione esecutiva impianti meccanici IIIa 1.825.287,56 + IIIb 6.389.471,56 Ing. F. Casalboni
 Progettazione esecutiva impianti elettrici IIIc 6.738.915,55 Ing. A. Livi
Importo dell'opera: € 14.953.673,67
Anni 2008 -12/2012

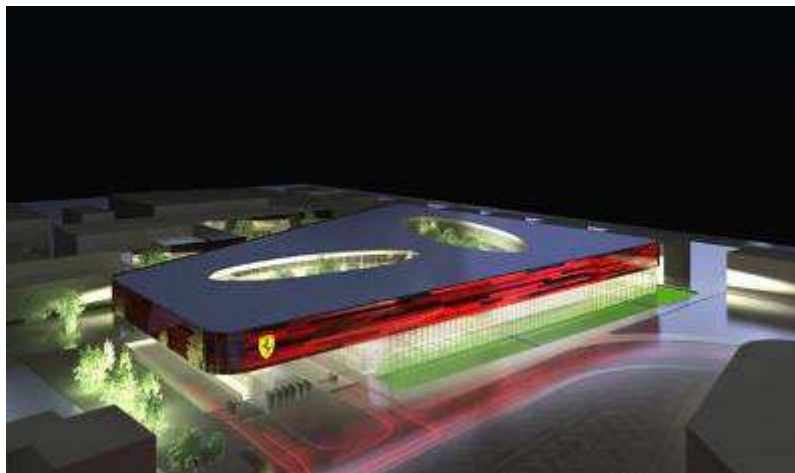

RIQUALIFICAZIONE DELL'AREA MERCATO GENERALE ORTOFRUTTICOLO - NUOVO MERCATO CORSO SARDEGNA IN GENOVA

Committente: Rizzani De Eccher Spa
Prestazione: Progettazione definitiva opere strutturali Ing. M. Cevoli
 Progettazione definitiva impianti meccanici Ing. M. Costa
 Progettazione definitiva impianti elettrici Ing. A. Frisoni
Importo dell'opera : € 60.000.000,00
Anni : 2009



POLISTUDIO A.E.S.

Società di Ingegneria S.r.l.

Via Tortona 10 - 47838 Riccione (RN)
 tel. 0541 485300 - mobile 349 8065901
 fax 0541 603558

info@polistudio.net
 www.polistudio.net
 C.F. e P.IVA 03452840402

Società iscritta nella sezione ordinaria del Registro delle Imprese di Rimini al n. 03452840402.
 Capitale sociale € 64.802,00 interamente versato.



**PROGETTAZIONE DI EDIFICI UFFICI AD USO COMMERCIALE E RESIDENZA
AREA EX STADIO DEL NUOTO - RICCIONE**

Committente: I PINI s.r.l.

Prestazione: Progettazione e DL architettonica 50%:

Progettazione e DL strutturale:

Progettazione e DL impianti:

Progetto di Prevenzione Incendi

Coordinamento sicurezza (D.Lgs. 81/08):

Arch. S. Matteoni

Ing. V. Lombardi

Ing. F. Casalbani

Ing. M. Costa

Ing. Stefano Ferri

Ing. R. Grotti

Anni 12/2004 - 2013

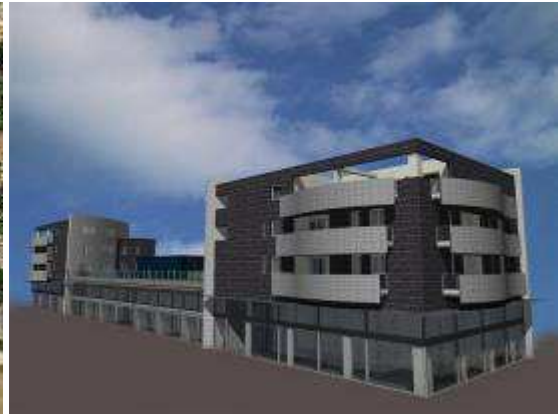

**PROGETTAZIONE DI UFFICI DIREZIONALI SEDE CONFCOOPERATIVE -
BOLOGNA**

Committente: Coop. Edile Apennino

Prestazione: Progettazione e DL impianti meccanici

Progettazione e DL impianti elettrici

Importo dell'opera: 10.200.000,00

Anni Febbraio/aprile 2009 progettazione definitiva ottobre 2010/gennaio 2011
progettazione esecutiva, D.L. in corso

Ing. M. Costa

Per. Ind. M. Masini

Ing. A. Livi

Attività svolta: Progettazione definitiva, esecutiva e Direzione Lavori degli impianti idrico-sanitari e meccanici;

Caratteristiche Principali: Uffici direzionali certificati in classe energetica A.

Progettazione di impianti altamente performanti volti ad ottenere la classe energetica A; scambiatore di calore UTA con recuperatore sopra il 90%;

Superficie: 17.480 mq (SLP) fuori terra – 3.680 mq interrato

Area di intervento: 4.150 mq



POLISTUDIO A.E.S.

Via Tortona 10 - 47838 Riccione (RN)
tel. 0541 485300 - mobile 349 8065901
fax 0541 603558

info@polistudio.net

www.polistudio.net

C.F. e P.IVA 03452840402

Società di Ingegneria S.r.l.

Società iscritta nella sezione ordinaria del Registro delle Imprese di Rimini al n. 03452840402.
Capitale sociale € 64.802,00 interamente versato.



**PROGETTAZIONE EDIFICIO AD USO UFFICIO SEDE DELLA FONDAZIONE
FELTRINELLI E DELLA FELTRINELLI CASA EDITRICE
PER ARCH. HERZOG & DE MEURON**

Committente: FINAVAL SPA - MILANO

Prestazione: Progettazione definitivo ed esecutivo impianti meccanici
€ 5.000.000,00

Ing. F. Casalboni

Progettazione definitivo ed esecutivo impianti elettrici e
speciali
€ 6.000.000,00

Ing. A. Frisoni

Fognature

Ing. A. Amaducci

Prevenzione Incendi

Ing. A. Sabba

Importo lavori € 25.000.000,00

Anni 2008 – 2013 D.L. ultimata novembre 2016



Porta Volta Fondazione Feltrinelli. Milano. Italy
Herzog & de Meuron
© Herzog de Meuron

Porta Volta Fondazione Feltrinelli. Milano. Italy
Herzog & de Meuron
© Herzog de Meuron



Porta Volta Fondazione Feltrinelli. Milano. Italy
Herzog & de Meuron
© Herzog de Meuron

POLISTUDIO A.E.S.

Via Tortona 10 - 47838 Riccione (RN)
tel. 0541 485300 - mobile 349 8065901
fax 0541 603558

info@polistudio.net

www.polistudio.net

C.F. e P.IVA 03452840402

Società di Ingegneria S.r.l.



Società iscritta nella sezione ordinaria del Registro delle Imprese di Rimini al n. 03452840402.
Capitale sociale € 64.802,00 interamente versato.

Oggetto: PROGETTAZIONE E D.L. DI EDIFICIO DIREZIONALE IN RICCIONE, VIA FLAMINIA 83

Committente: SOC. LA DIAGONALE S.R.L.

Prestazione: Progettazione e DL architettonica (Ic € 1.200.000,00)
 Progettazione e DL strutturale (Ig € 300.000,00)
 Progettazione e DL impianti meccanici
 IIIa € 60000,00 IIIb € 140000,00
 Progettazione e DL impianti elettrici IIIc € 200.000,00
 Strade ordinarie VIa € 100.000,00
 Coordinamento sicurezza (D.Lgs. 81/08):

Arch. S. Matteoni
 Ing. V. Lombardi
 Ing. F. Casalbani
 Ing. A. Frisoni
 Arch. S. Matteoni
 Geom. C. Savioli

Importo dei lavori € 2.000.000,00

Anni 2004-2006



Oggetto: REALIZZAZIONE DELLA NUOVA SEDE DEL CONSORZIO COOPERATIVO COSTRUZIONI C.C.C. IN BOLOGNA, VIA EMILIO LEPIDO 182 BORGO PANIGALE

Committente: Open Project

Prestazione: Progettazione definitiva ed esecutiva (100%) e Direzione Lavori (50%) delle strutture

Ing. V. Lombardi

Importo dei lavori 3.500.000,00 € importo delle strutture

Anni 2004 – 2006



POLISTUDIO A.E.S.

Società di Ingegneria S.r.l.

Via Tortona 10 - 47838 Riccione (RN)
 tel. 0541 485300 - mobile 349 8065901
 fax 0541 603558

info@polistudio.net

www.polistudio.net

C.F. e P.IVA 03452840402



Società iscritta nella sezione ordinaria del Registro delle Imprese di Rimini al n. 03452840402.
 Capitale sociale € 64.802,00 interamente versato.

Oggetto: REALIZZAZIONE NUOVO COMPLESSO IMMOBILIARE “CENTRO FORUM”
DEDICATO AL COMMERCIO ED AI SERVIZI IN RIMINI

Committente: Edilcap

Prestazione: Progettazione esecutiva impianti elettrici e speciali Ing. Alberto Frisoni

Importo dei lavori 140.000,00 € opere elettriche

Anni Progettazione 2004, lavori 2005



**FABBRICATO AD USO POLIAMBULATORI AUSL UFFICI INPS E
PROTEZIONE CIVILE NEL PEEP “IL PARCO” – LOTTO F
COMUNE DI MORCIANO**

Committente: Coop. La Casa

Prestazione: Progettazione e DL architettonica: Arch. S. Matteoni
Progettazione e DL strutturale: Ing. Stefano Ferri
Progettazione e DL impianti: Ing. V. Lombardi
Progetto di Prevenzione Incendi Ing. M. Cevoli
Coordinamento sicurezza (D.Lgs. 81/08): Ing. F. Casalboni
Ing. M. Costa
Ing. Stefano Ferri
Ing. R. Grotti

Importo dei lavori € 2.582.284,50

Anni 2002 – 2008

POLISTUDIO A.E.S.

Società di Ingegneria S.r.l.

Via Tortona 10 - 47838 Riccione (RN)
tel. 0541 485300 - mobile 349 8065901
fax 0541 603558

info@polistudio.net
www.polistudio.net
C.F. e P.IVA 03452840402

Società iscritta nella sezione ordinaria del Registro delle Imprese di Rimini al n. 03452840402.
Capitale sociale € 64.802,00 interamente versato.



Oggetto: CENTRO SERVIZI “JIMMY MONACO” DA ADIBIRSI AD UFFICI A DESTINAZIONE PUBBLICA (UFF. COLLOCAMENTO - SPORTELLINO UNICO) - BANCHE - UFFICI E SPAZI PRIVATI IN VIA EMPOLI, RICCIONE

Committente: Centro Servizi S.r.l. - Riccione

Prestazione:	Progettazione e DL architettonica (Id € 3.975.350,71)	Arch. S. Matteoni
	Progettazione e DL strutturale (Ig € 2.870.211,95)	Ing. V. Lombardi
	Coordinamento sicurezza in fase di progettazione ed esecuzione (D.Lgs. 81/08):	Ing. R. Grotti
	Collaboratore progettazione architettonica	Ing. S. Ferri
	Collaboratore progettazione strutturale	Ing. M. Cevoli

Importo dei lavori € 8.460.110,00

Anni Progettazione 2001 – 2004 - Collaudato

L'arch. Stefano Matteoni ha ricevuto il premio “Architettura Contemporanea Giovanni Gandolfi” 2005 ed il premio “Sistema Metra per Forme d'Autore” – Sezione Porte e Finestre - XIII Concorso (*Archetipi ed involucri che hanno fatto storia e segnato nuovi percorsi per l'architettura*) Bologna, 17 marzo 2005 – Saiedue; ed il “Premio Gandolfi” per opere di architettura.



POLISTUDIO A.E.S.

Società di Ingegneria S.r.l.

Via Tortona 10 - 47838 Riccione (RN)
tel. 0541 485300 - mobile 349 8065901
fax 0541 603558

info@polistudio.net

www.polistudio.net

C.F. e P.IVA 03452840402



Società iscritta nella sezione ordinaria del Registro delle Imprese di Rimini al n. 03452840402.
Capitale sociale € 64.802,00 interamente versato.

Oggetto: **PROGETTO DI EDIFICIO “PUNTA DELL’EST” AD USO COMMERCIALE E TERZIARIO SITO IN RICCIONE VIA EMILIA ANGOLO VIA PORTOFINO**

Committente: Soc. Point s.r.l.

Prestazione: Progettazione e DL architettonica 995.591,24 € Arch. S. Matteoni
 Progettazione e DL strutturale 1.040.474,45 € Ing. V. Lombardi
 Co-progettazione strutturale Ing. Mauro Cevoli
 Progettazione e DL impianti meccanici 244.817,51 € Ing. F. Casalboni
 Co-progettazione impianti meccanici Ing. Monia Severi
 Progettazione e DL impianti elettrici 514.116,78 € Ing. Alberto Frisoni
 Coordinamento sicurezza in fase di progettazione ed esecuzione (D.Lgs. 81/08): Geom. Carlo Savioli
 Prevenzione incendi centrale termica Ing. Stefano Ferri

Importo dei lavori 2.795.000 €

Anni 2001-2003 progettazione; lavori 2004 -2006



Oggetto: **PALAZZINA SEDE DEGLI UFFICI DEGLI STUDI RIUNITI IN PESARO – LOC. BAIA FLAMINIA**

Committente: Impresa di Costruzioni Mulazzani Italino - Pesaro

Prestazione: Progettazione e DL impiantistica Ing. F. Casalboni

Importo dei lavori € 568.102,59 di cui IIIc 400.000.000 IIIa + b 700.000.000

Anni 2000

Oggetto: **CENTRO DIREZIONALE LA PIAZZA**

Committente: Banca Agricola e Commerciale ex Soc. Carifin RSM - Dogana RSM

Prestazione: Progettazione impianti elettrici Ing. F. Casalboni
 Collaboratore progettazione impiantistica Ing. A. Frisoni

Importo dei lavori € 929.622,42

Anni 1998 - 2000

POLISTUDIO A.E.S.

Società di Ingegneria S.r.l.

Via Tortona 10 - 47838 Riccione (RN)
 tel. 0541 485300 - mobile 349 8065901
 fax 0541 603558

info@polistudio.net
 www.polistudio.net
 C.F. e P.IVA 03452840402



Società iscritta nella sezione ordinaria del Registro delle Imprese di Rimini al n. 03452840402.
 Capitale sociale € 64.802,00 interamente versato.

**NUOVO CENTRO AGRO ALIMENTARE
IN COMUNE DI RIMINI (CAAR)**



Committente: Open Project - Bologna

Prestazione: Progettazione e DL strutturale € 4.648.112,09
D.L. opere di urbanizzazione
Collaboratore progettazione strutturale

Ing. V. Lombardi
Ing. V. Lombardi
Ing. M. Cevoli

Importo dei lavori € 23.757.017,36

Anni 1997 - 2001



POLISTUDIO A.E.S.

Società di Ingegneria S.r.l.

Via Tortona 10 - 47838 Riccione (RN)
tel. 0541 485300 - mobile 349 8065901
fax 0541 603558

info@polistudio.net

www.polistudio.net

C.F. e P.IVA 03452840402



Società iscritta nella sezione ordinaria del Registro delle Imprese di Rimini al n. 03452840402.
Capitale sociale € 64.802,00 interamente versato.

Oggetto: CENTRO COMMERCIALE E DIREZIONALE IN PIANO P. PRIVATO DENOMINATO "ISOLABELLA"

Committente: Soc. ERCO IMMOBILIARE s.r.l. - Rimini

Prestazione: Progettazione e DL architettonica: Ing. R. Grotti
Progettazione e DL strutturale Ing. R. Grotti
Progettazione e DL impiantistica Ing. F. Casalboni

Importo dei lavori € 2.065.827,60
Anni 1996 - 1997

Oggetto: NUOVA SEDE UFFICIO DELLE ENTRATE IN RIMINI - CONSISTENZA MC. 4.500

Committente: Diocesi di Rimini e Istituto Diocesano per il Sostentamento del Clero di Rimini

Prestazione: Progettazione e DL architettonica Arch. S. Matteoni
Progettazione e DL impiantistica Ing. F. Casalboni
Prevenzione incendi Ing. S. Ferri

Importo dei lavori € 3.615.198,29
Anni 1992 - 1995



POLISTUDIO A.E.S.

Via Tortona 10 - 47838 Riccione (RN)
tel. 0541 485300 - mobile 349 8065901
fax 0541 603558

info@polistudio.net
www.polistudio.net
C.F. e P.IVA 03452840402

Società di Ingegneria S.r.l.



Società iscritta nella sezione ordinaria del Registro delle Imprese di Rimini al n. 03452840402.
Capitale sociale € 64.802,00 interamente versato.

INFRASTRUTTURE PUNTUALI

- Oggetto:** LAVORI DI RIQUALIFICAZIONE DELLA PAVIMENTAZIONE DELLA PISTA DI VILO UBICATA ALL'INTERNO DEL SEDIME DELL'AEROPORTO INTERNAZIONALE FEDERICO FELLINI DI RIMINI-SAN MARINO
- Committente:** AERADRIA SPA
- Prestazione:** Progettazione definitiva ed esecutiva Vlb
Coordinamento per la sicurezza in fase di prog.
- Ing. A. Amaducci
Ing. R. Arfelli
- Importo dei lavori** € 1.402.900,55
- Anni** 02/2010 - 01/2011
-
- Oggetto:** ATTIVITA' ACCESSORIE DI SUPPORTO TECNICO AMMINISTRATIVO FINALIZZATE ALLA PROGETTAZIONE DEFINITIVA ED ESECUTIVA DELLE OPERE ARCHITETTONICHE, STRUTTURALI ED IMPIANTISTICHE, IN VARIANTE RISPETTO A QUELLE APPALTATE, NONCHE' DELLE FUNZIONI DI COORDINATORE IN MATERIA DI SICUREZZA E SALUTE DURANTE LA PROGETTAZIONE DEGLI INTERVENTI DI RIQUALIFICAZIONE DELLA STAZIONE FERROVIARIA DI RIMINI
- Committente:** CENTOSTAZIONI S.P.A, con sede in Roma, Via Eustachio 8
- Prestazione:** Progettazione definitiva ed esecutiva architettonica
Ic € 1.585.664,74
Progettazione definitiva ed esecutiva strutturale: Ig € 1.338.500,00
Progettazione definitiva ed esecutiva impianti meccanici IIIa 37.793,43 – IIIb 80.706,57
Progettazione definitiva ed esecutiva impianti elettrici: IIIc 240.000,00
Coordinamento per la sicurezza in fase di prog.
- Ing. R. Grotti
Ing. M. Cevoli
Ing. F. Casalboni
Ing. A. Frisoni
Ing. R. Grotti
- Importo dei lavori** € 3.282.664,74
- Anni** 2006 - 2007



POLISTUDIO A.E.S.

Società di Ingegneria S.r.l.

Via Tortona 10 - 47838 Riccione (RN)
tel. 0541 485300 - mobile 349 8065901
fax 0541 603558

info@polistudio.net
www.polistudio.net
C.F. e P.IVA 03452840402



Società iscritta nella sezione ordinaria del Registro delle Imprese di Rimini al n. 03452840402.
Capitale sociale € 64.802,00 interamente versato.



PROGETTAZIONE ESECUTIVA CONNESSA ALLA PERIZIA DI VARIANTE RELATIVA ALLA RICONFIGURAZIONE STRUTTURA MERCI FABBRICATO 134 - FABBRICATO MENSA - PREFABBRICATI LOGISTICA E NUOVO VARCO DOGANALE - AEROPORTO MILANO MALPENSA

Committente: S.E.A. - Società Servizi Aeroportuali SPA

Prestazione: Progettazione esecutiva architettonica:
€ 1.259.706,11

Ing. R. Grotti

Progettazione esecutiva impiantistica:
IIIa € 231.737,99
IIIb € 747.792,29
IIIc € 687.763,61

Ing. F. Casalboni

Importo dei lavori € 2.927.000,00

Anni 2004-2005

Oggetto: **LAVORI DI REALIZZAZIONE DELL'AEROSTAZIONE PASSEGGIERI TERZO LOTTO COLLEGAMENTO TERMINAL A – TERMINAL B**

Committente: S.A.B. – AEROPORTO GUGLIELMO MARCONI BOLOGNA S.P.A.

Prestazione: Direzione Operativa delle opere strutturali

Ing. V. Lombardi

Importo dei lavori € 5.578.210,78

Anni 2004



PROGETTO ESECUTIVO DI RICONFIGURAZIONE DEL FABBRICATO 134, MENSA, PREFABBRICATI LOGISTICA E GUARDIANA – ALL'INTERNO DELL'AEROPORTO DI MILANO MALPENSA

Committente: S.E.A. - Società Servizi Aeroportuali SPA

Prestazione: Progettazione definitiva ed esecutiva architettonica:
€ 1.462.000,00

Ing. R. Grotti

Progettazione definitiva ed esecutiva impiantistica:
IIIa € 305.618,99
IIIb € 939.498,03
IIIc € 604.882,98

Ing. F. Casalboni

Coordinamento per la sicurezza in fase di progettazione

Ing. R. Grotti

Importo dei lavori € 3.312.000,00

Anni 2003

POLISTUDIO A.E.S.

Via Tortona 10 - 47838 Riccione (RN)
tel. 0541 485300 - mobile 349 8065901
fax 0541 603558

info@polistudio.net

www.polistudio.net

C.F. e P.IVA 03452840402

Società di Ingegneria S.r.l.



Società iscritta nella sezione ordinaria del Registro delle Imprese di Rimini al n. 03452840402.
Capitale sociale € 64.802,00 interamente versato.

Oggetto: PROGETTAZIONE ESECUTIVA EDIFICIO DIREZIONALE NELL'AREA AEROPORTUALE DI MALPENSA

Committente: DISMA SRL - Aeroporto di Milano Malpensa

Prestazione: Progettazione e DL architettonica Ing. R. Grotti
 Progettazione e DL strutturale: Ing. R. Grotti
 Progettazione e DL impiantistica Ing. F. Casalboni
 Coordinamento per la sicurezza in fase di progettazione Ing. R. Grotti

Importo dei lavori € 1.000.000,00

Anni 2003



PROGETTAZIONE ESECUTIVA DEGLI INTERVENTI DI RISTRUTTURAZIONE E MANUTENZIONE STRAORDINARIA ALL'INTERNO DEGLI AEROPORTI MILANO LINATE - MALPENSA

Committente: S.E.A. - Società Servizi Aeroportuali SPA

Prestazione: Progettazione esecutiva architettonica: Ing. R. Grotti
 Progettazione esecutiva strutturale Ing. M. Cevoli
 Progettazione esecutiva impiantistica: Ing. F. Casalboni

Importo dei lavori € 2.900.000,00

Anni 2003



POLISTUDIO A.E.S.

Via Tortona 10 - 47838 Riccione (RN)
 tel. 0541 485300 - mobile 349 8065901
 fax 0541 603558

info@polistudio.net
 www.polistudio.net
 C.F. e P.IVA 03452840402

Società di Ingegneria S.r.l.



Società iscritta nella sezione ordinaria del Registro delle Imprese di Rimini al n. 03452840402.
 Capitale sociale € 64.802,00 interamente versato.



**PROGETTO ESECUTIVO DI
RISTRUTTURAZIONE OFFICINE RICOVERO
ATTREZZATURE ED ATTESA OPERAI
ALL'INTERNO DELL'AEROPORTO DI MILANO
MALPENSA**

Committente: S.E.A. - Società Servizi Aeroportuali SPA

Prestazione: Progettazione definitiva ed esecutiva architettonica: € 275.000,00 Ing. R. Grotti

Progettazione definitiva ed esecutiva impiantistica:
IIIa € 479.297,92 Ing. F. Casalboni

IIIb € 15.502,08

IIIc € 358.500,00

Coordinamento per la sicurezza in fase di progettazione Ing. R. Grotti

Importo dei lavori € 1.128.300,00

Anni 2001 - 2002

POLISTUDIO A.E.S.

Società di Ingegneria S.r.l.

Via Tortona 10 - 47838 Riccione (RN)
tel. 0541 485300 - mobile 349 8065901
fax 0541 603558

info@polistudio.net

www.polistudio.net

C.F. e P.IVA 03452840402



Società iscritta nella sezione ordinaria del Registro delle Imprese di Rimini al n. 03452840402.
Capitale sociale € 64.802,00 interamente versato.

RIQUALIFICAZIONI URBANE E PARCHEGGI MULTIPIANO ED INTERRATI

Oggetto: PROGETTO DI DEMOLIZIONE E FEDELE RICOSTRUZIONE DI EDIFICIO A DESTINAZIONE GARAGE COME DA VARIANTE URBANISTICA N. 28/2013 E PROGETTO DI REALIZZAZIONE DI UN NUOVO PARCHEGGIO INTERRATO DI PALAZZO VARIGNANA.

Committente: Privato

Prestazione: Coordinamento generale e progettazione esecutiva architettonica
Progettazione esecutiva strutturale
Progettazione reti fognature
Progettazione impianti meccanici
Prevenzione incendi

Ing. A. Casalboni

Ing. M. Cevoli

Ing. A. Amaducci

Ing. F. Casalboni

Ing. A. Sabba

Importo dei lavori € 3.000.000,00

Anni 2014-2016

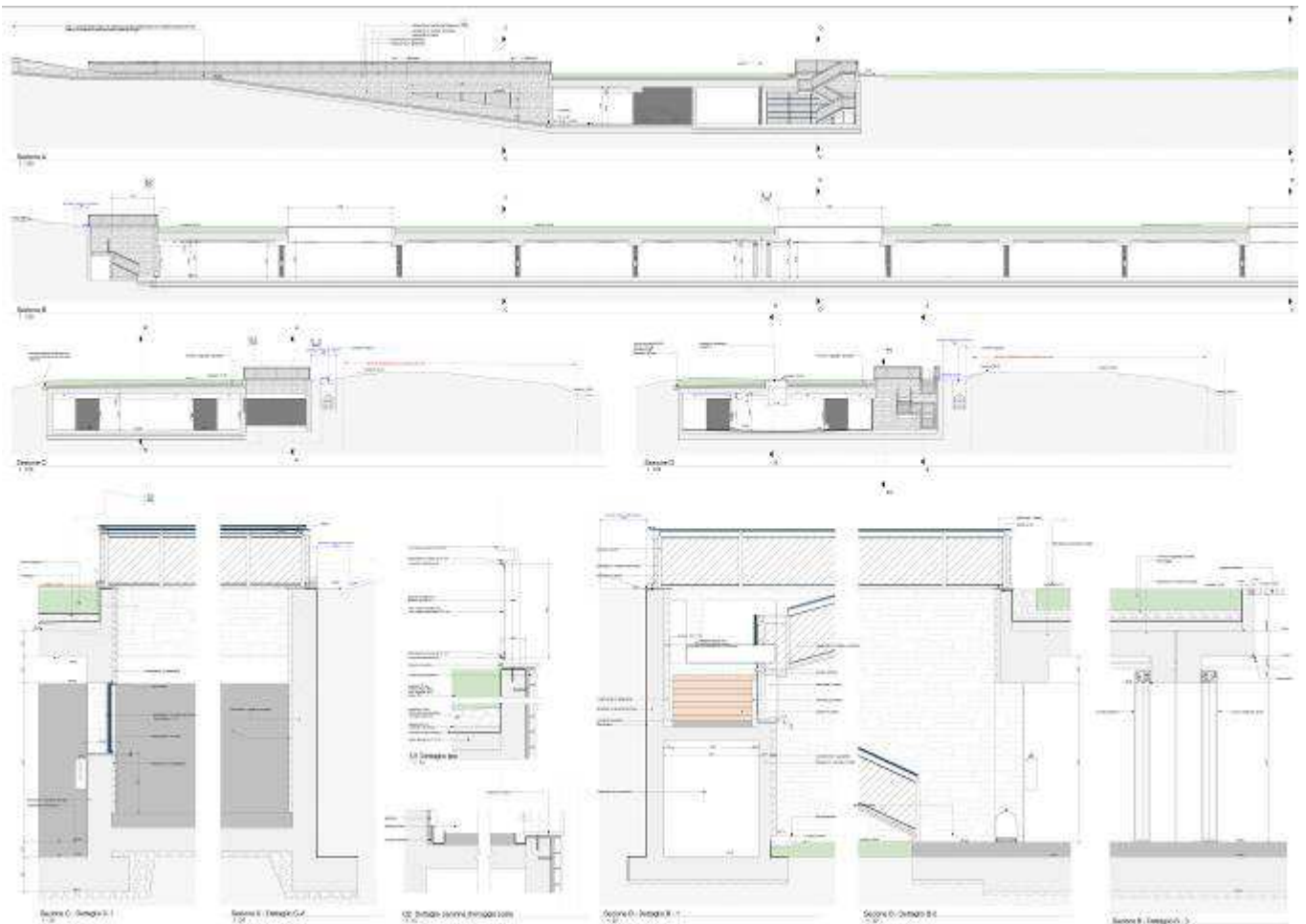

POLISTUDIO A.E.S.

Società di Ingegneria S.r.l.

Via Tortona 10 - 47838 Riccione (RN)
tel. 0541 485300 - mobile 349 8065901
fax 0541 603558

info@polistudio.net
www.polistudio.net
C.F. e P.IVA 03452840402



Società iscritta nella sezione ordinaria del Registro delle Imprese di Rimini al n. 03452840402.
Capitale sociale € 64.802,00 interamente versato.

- Oggetto:** REALIZZAZIONE DI PARCHEGGIO MULTIPIANO NELL'AREA SCARPETTI E DI UN PARCHEGGIO MODULARE NELL'AREA ADIACENTE A VIA ITALO FLORI (tramite la procedura del project financing)
- Committente:** CONS. COOP. - BONATTI
- Prestazione:** Progettazione preliminare architettonica per presentazione project financing in RTP con altri Arch. S. Matteoni
Ing. A. Casalboni
- Importo dei lavori** € 30.000.000,00
- Anni** 2007 pf – definitivo 2008 - 2014



- Oggetto:** REALIZZAZIONE DI PARCHEGGI INTERRATI NEL LUNGOMARE DELLA LIBERTÀ NEL COMUNE DI RICCIONE (tramite la procedura del project financing)
- Committente:** Imprese Edilvalmarecchia S.r.l. e Coop. Muratori di Verucchio aggiudicatari dal Comune di Riccione
- Prestazione:** Progettazione preliminare, definitiva, esecutiva e D.L. opere architettoniche e arredo 50% (Id € 1.276.361,13- Ie € 1.416.734,96) Arch. S. Matteoni
- Progettazione preliminare, definitiva, esecutiva e D.L. opere strutturali Ig € 4.829.271,13 Ing. V. Lombardi
- Progettazione preliminare, definitiva, esecutiva e D.L. impianti Elettrici IIIc € 844.127,23 Ing. A. Frisoni
- Progettazione preliminare, definitiva, esecutiva e D.L. impianti meccanici IIIa € 429.449,04 + IIIb € 131.463,57 Ing. M. Costa
- Fognature VIII - € 1.227.525,50 Arch. S. Matteoni
- Prevenzione incendi Ing. S. Ferri
- Coordinamento in fase di progettazione ed esecuzione (D.Lgs. 81/08) Ing. Roberto Grotti
- Importo dei lavori** € 13.784.790,60
- Anni** 2006-2008

POLISTUDIO A.E.S.

Via Tortona 10 - 47838 Riccione (RN)
tel. 0541 485300 - mobile 349 8065901
fax 0541 603558

info@polistudio.net
www.polistudio.net
C.F. e P.IVA 03452840402

Società di Ingegneria S.r.l.

Società iscritta nella sezione ordinaria del Registro delle Imprese di Rimini al n. 03452840402.
Capitale sociale € 64.802,00 interamente versato.





POLISTUDIO A.E.S.

Società di Ingegneria S.r.l.

Via Tortona 10 - 47838 Riccione (RN)
tel. 0541 485300 - mobile 349 8065901
fax 0541 603558

info@polistudio.net
www.polistudio.net
C.F. e P.IVA 03452840402

Società iscritta nella sezione ordinaria del Registro delle Imprese di Rimini al n. 03452840402.
Capitale sociale € 64.802,00 interamente versato.



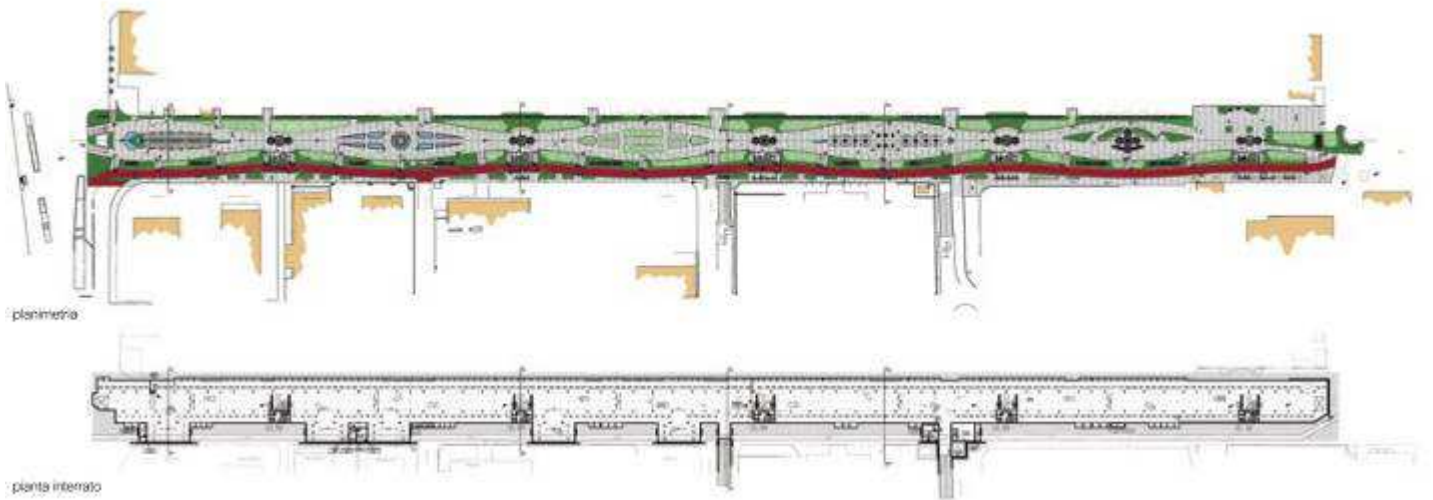

Oggetto: REALIZZAZIONE DI PARCHEGGI INTERRATI NEL LUNGOMARE DELLA REPUBBLICA FRA PIAZZALE ROMA E PIAZZALE SAN MARTINO IN RICCIONE ED ARREDO URBANO NEL COMUNE DI RICCIONE

Committente: Lungomare Sud Parking Gest s.r.l.

Prestazione: Progettazione preliminare, definitiva, esecutiva e d.l. opere architettoniche e arredo 50% (Id € 3.043.647,61- Ie € 357.321,19) Arch. S. Matteoni
 Progettazione preliminare, definitiva, esecutiva e d.l. opere strutturali (Ig € 8.621.673,26) Ing. P. Battarra
 Spostamento sottoservizi esistenti + raccolta acque meteoriche (VIII € 900.000,00) Ing. A. Amaducci
 Prevenzione incendi Ing. A. Sabba
 Coordinamento in fase di progettazione (D.Lgs. 81/08) Ing. R. Arfelli

Importo dei lavori € 18.515.889,46

Anni 2006-2008 fine lavori giugno 2010



POLISTUDIO A.E.S.

Via Tortona 10 - 47838 Riccione (RN)
 tel. 0541 485300 - mobile 349 8065901
 fax 0541 603558

info@polistudio.net
 www.polistudio.net
 C.F. e P.IVA 03452840402

Società di Ingegneria S.r.l.

Società iscritta nella sezione ordinaria del Registro delle Imprese di Rimini al n. 03452840402 -
 Capitale sociale € 64.802,00 interamente versato.



Oggetto: PARCHEGGIO MULTIPIANO IN PESARO

Committente: P.PARK SOC. CONSORTILE A.R.L.
P.zza Allende 44 - 47026 San Piero in Bagno

Prestazione: Progettazione definitiva ed esecutiva delle strutture

Ing. V. Lombardi

Importo dei lavori € 3.800.000,00

Anni 2004-2007



POLISTUDIO A.E.S.

Società di Ingegneria S.r.l.

Via Tortona 10 - 47838 Riccione (RN)
tel. 0541 485300 - mobile 349 8065901
fax 0541 603558

info@polistudio.net
www.polistudio.net
C.F. e P.IVA 03452840402

Società iscritta nella sezione ordinaria del Registro delle Imprese di Rimini al n. 03452840402.
Capitale sociale € 64.802,00 interamente versato.



Oggetto: REALIZZAZIONE DI PARCHEGGI IN PROSSIMITA' DELLE MURA DEL CENTRO STORICO, A VALLE DELLA STRADA VICINALE SAN GIORSOLE' NEL COMUNE DI CERTALDO (FI)

Committente: Comune di Certaldo (FI)

Prestazione: Progettazione definitiva ed esecutiva delle strutture in c.a.: Ing. V. Lombardi

Importo dei lavori € 516.000,00 di cui Ig € 129.114,22

Anni 2002

Oggetto: PARCHEGGIO PUBBLICO MULTIPIANO VIALE XIX OTTOBRE PER COMPLESSIVI 320 POSTI AUTO - RICCIONE

Committente: Comune di Riccione

Prestazione:	Progettazione e DL architettonica (percentuale di titolarità 33%):	Arch. S. Matteoni
	Progettazione e DL strutturale: L. 2.200.000.000	Ing. V. Lombardi
	Progettazione e DL impianti elettrici e speciali	Ing. F. Casalbani
	Collaboratore progettazione impiantistica	Ing. A. Frisoni
	Collaboratore progettazione strutturale	Ing. M. Cevoli
	Coordinamento sicurezza in fase di progettazione ed esecuzione (D.Lgs. 81/08):	Geom. Carlo Savioli

Importo dei lavori € 3.047.095,70

Anni 1997 - 2000



POLISTUDIO A.E.S.

Via Tortona 10 - 47838 Riccione (RN)
tel. 0541 485300 - mobile 349 8065901
fax 0541 603558

info@polistudio.net
www.polistudio.net
C.F. e P.IVA 03452840402

Società di Ingegneria S.r.l.



Società iscritta nella sezione ordinaria del Registro delle Imprese di Rimini al n. 03452840402.
Capitale sociale € 64.802,00 interamente versato.

STRUTTURE INDUSTRIALI ED ARTIGIANALI

Oggetto: PROGETTO DI RISTRUTTURAZIONE ED AMPLIAMENTO FABBRICATO DENOMINATO "EX FIENILE".

Committente: SANPATRIGNANO

Prestazione: Progettazione di massima, esecutivo e D.L. architettonico € 1.167.966,30 Ing. S. Ferri
 Progettazione di massima, esecutivo e D.L. strutturale, € 559.310,68 Ing. M. Cevoli
 Progettazione di massima, esecutivo e D.L. impianti meccanici € 241.905,05 Ing. M. Costa
 Progettazione di massima, esecutivo e D.L. impianti elettrici € 152.650,26 Per. Ind. M. Masini.

Importo dei lavori € 2.121.832,29

Anni Progettazione ottobre 2004-2006 inizio lavori novembre 2007 in corso

Ristrutturazione ed ampliamento di edificio denominato "Ex Fienile", occupato da un caseificio e da spazi di servizio. Il progetto prevede la realizzazione di un laboratorio tessile, di un magazzino e di n°12 alloggi accreditati a servizio della comunità.

Gli alloggi, collocati al piano primo della struttura, hanno accessi indipendenti dal resto del fabbricato e sono serviti da una scala comune e da una piattaforma elevatrice panoramica. La distribuzione agli alloggi avviene tramite ballatoio collegato al sovrastante villaggio residenziale da un nuovo ponte in acciaio.

Il laboratorio tessile ed il magazzino sono collocati al piano terra ed hanno accessi indipendenti.

Tutto il fabbricato è servito dalla rete di Teleriscaldamento (Caldo e Freddo) interna a SanPatrignano, grazie alla realizzazione di una nuova sottocentrale



POLISTUDIO A.E.S.

Società di Ingegneria S.r.l.

Via Tortona 10 - 47838 Riccione (RN)
 tel. 0541 485300 - mobile 349 8065901
 fax 0541 603558

info@polistudio.net

www.polistudio.net

C.F. e P.IVA 03452840402



Società iscritta nella sezione ordinaria del Registro delle Imprese di Rimini al n. 03452840402.
 Capitale sociale € 64.802,00 interamente versato.

Oggetto: RIQUALIFICAZIONE AREA ESTERNA PER ACCESSO "NUOVE GRAFICHE"-
NUOVO ASCENSORE PANORAMICO

Committente: SANPATRIGNANO

Prestazione:	Progettazione preliminare, definitivo, esecutivo architettonico € 124.598,19	Ing. S. Ferri
	Progettazione preliminare, definitivo, esecutivo meccanici € 46.551,43	Ing. M. Costa
	Progettazione preliminare, definitivo, esecutivo impianti elettrici € 19.227,46	Per. Ind. M. Masini
	Prevenzione Incendi	Ing. A. Sabba

Importo dei lavori € 196.277,08

Anni Gennaio – marzo 2010



Oggetto: PROGETTAZIONE E DIREZIONE DEI LAVORI DI FABBRICATI AD USO
PRODUTTIVO SITUATI IN COMUNE DI RIMINI AREA ARTIGIANALE VISERBA
MONTE

Committente: PANDOLFINI OTELLO – TERMOIDRAULICA MAZZA – R.A.M.M. IMMOBILIARE
– FABBRI IDROTERMICA – F.LLI VIGNALI – DONATI PAOLO – TIRAFERRI
TRASLOCHI – FRASSINI STEFANO – MALAGRIDA GIORGIO

Prestazione:	Progettazione e DL architettonica	Ing. R. Grotti
	Progettazione e DL strutturale:	Ing. R. Grotti
	Progettazione e DL impianti meccanici	Ing. F. Casalboni Ing. M. Costa
	Coordinamento per la sicurezza in fase di prog. e di esec	Ing. R. Grotti

Importo dei lavori € 4.500.000,00

Anni 2003 - 2007

POLISTUDIO A.E.S.

Società di Ingegneria S.r.l.

Via Tortona 10 - 47838 Riccione (RN)
tel. 0541 485300 - mobile 349 8065901
fax 0541 603558

info@polistudio.net
www.polistudio.net
C.F. e P.IVA 03452840402



Società iscritta nella sezione ordinaria del Registro delle Imprese di Rimini al n. 03452840402.
Capitale sociale € 64.802,00 interamente versato.

- Oggetto:** REALIZZAZIONE DI FABBRICATO AD USO ARTIGIANALE PER LA TORREFAZIONE E STOCCAGGIO DEL CAFFE' CON ANNESSI UFFICI E SALA MOSTRA in montecerignone (PU)
- Committente:** CAFFE' PASCUCCI SPA – VIA A. BATTELLI 27 – 61010 MONTECERIGNONE (PU)
- Prestazione:** Progettazione e DL architettonica Ing. V. Lombardi
 Progettazione e DL strutturale: Ing. V. Lombardi
 Progettazione e DL impianti meccanici Ing. F. Casalboni
 Coordinamento per la sicurezza in fase di prog. e di esecuzione Geom. C. Savioli
- Importo dei lavori** € 1.962.536,22
- Anni** 2002 – 2008
-
- Oggetto:** CANTINA SOCIALE “LE ROCHE MALATESTIANE”, STABILIMENTO DI RIMINI - RIFACIMENTO IMPIANTO ELETTRICO
- Committente:** Le Rocche Malatestiane – Rmini
- Prestazione:** Progettazione e DL impianto elettrico Ing. F. Casalboni
 Collaboratore progettazione impiantistica Ing. A. Frisoni
- Importo dei lavori** € 247.899,31
- Anni** 1997 – 2001
-
- Oggetto:** STRUTTURE PER IL NUOVO CENTRO AGRO ALIMENTARE (CAAR) IN RIMINI
- Committente:** Open Project – V. Magenta, 7 - Bologna
- Prestazione:** Progettazione e DL strutturale: Ing. V. Lombardi
- Importo dei lavori** € 4.648.112,09
- Anni** 1997 -2001
-
- Oggetto:** NUOVO CAPANNONE (13.000 MQ)
- Committente:** Galignani S.p.a. - Russi (RA)
- Prestazione:** Progettazione e DL impianti elettrici e meccanici Ing. F. Casalboni
- Importo dei lavori** € 1.239.496,56
 (IIIc 1.400.000.000 - IIIa 300.000.000 - IIIb 700.000.000)
- Anni** 1997 - 1999

INFRASTRUTTURE

- Oggetto:** REALIZZAZIONE NUOVO TRATTO STRADALE DI VIA DANTE ALIGHIERI COMPRESO TRA IL PONTE "LEONARDI" E LA ROTATORIA DI VIA FARFISA IN COMUNE DI CAMERANO (AN)
- Committente:** Olinda Fondo Shop – Viale P. e A. Pirelli 27 – 20126 Milano
- Prestazione:** Progettazione definitiva - esecutiva Opere stradali Via Ing. A. Amaducci
- Importo dei lavori** € 201.506,69
- Anni** 2014
-
- Oggetto:** PIANO PARTICOLAREGGIATO ZIS R5.2 "NAVILE" PROGETTAZIONE ESECUTIVA E REALIZZAZIONE OPERE DI URBANIZZAZIONE PRIMARIA - VIABILITÀ E SERVIZI TECNICI A RETE – LOTTI 1 E 2
- Committente:** CONSORZIO NAVILE
- Prestazione:** Progettazione esecutiva infrastrutture viarie Vla € Ing. A. Amaducci
4.835.183,74 VIII € 234.481,29
Progettazione esecutiva opere strutturali Ig € 182.184,41 Ing. M. Cevoli
- Importo dei lavori** € 10.074.420,60
- Anni** 2011 - 2012 approvazione progetto esecutivo 02/2013
-
- Oggetto:** OPERE DI RIQUALIFICAZIONE DELLA PISTA DI VOLO DELL'AEROPORTO INTERNAZIONALE "FEDERICO FELLINI" DI RIMINI
- Committente:** Soc. di gestione: Aeradria S.p.A.
- Prestazione:** Progettazione definitiva, esecutiva, coordinamento della sicurezza in fase di progettazione e direzione lavori
Opere infrastrutture e D.L. Ing. A. Amaducci
Coordinamento della sicurezza in fase di progettazione Ing. R. Arfelli
- Importo dei lavori** € 1.291.697,09
- Anni** 2010 - 2011
-
- Oggetto:** REALIZZAZIONE DI PARCHEGGI PUBBLICI IN VIA MONTE L'ABBATE IN COMUNE DI RIMINI
- Committente:** LA NUOVA DIMORA
- Prestazione:** Progettazione preliminare, definitiva, esecutiva, d.l., coordinamento sicurezza in fase di progettazione ed Geom. C. Savioli
esecutiva strade
- Importo dei lavori** € 26.450,00
- Anni** 2008 – 2009

POLISTUDIO A.E.S.

Società di Ingegneria S.r.l.

Via Tortona 10 - 47838 Riccione (RN)
tel. 0541 485300 - mobile 349 8065901
fax 0541 603558

info@polistudio.net

www.polistudio.net

C.F. e P.IVA 03452840402



Società iscritta nella sezione ordinaria del Registro delle Imprese di Rimini al n. 03452840402.
Capitale sociale € 64.802,00 interamente versato.

Oggetto: **OPERE DI URBANIZZAZIONE PRIMARIA PIANO INTERVENTO OPERATIVO DI MADONNINA IN CESENATICO**

Committente: GRUPPO IMMOBILIARE VIA Abbazia 64 - Morciano

Prestazione: Progettazione verde pubblico Id 120.339,66 Arch. S. Matteoni
 Illuminazione pubblica IVc € 183.419,50 Arch. S. Matteoni
 Potenziamento scolo consorziale VIIa € 234.900,00 Arch. S. Matteoni
 Opere fognarie VIII € 435.665,09 Arch. S. Matteoni
 Strade VIa € 874.309,00 Arch. S. Matteoni

Importo dei lavori € 1.848.633,25

Anni 2008 – 2012



Oggetto: **OPERE DI URBANIZZAZIONE PRIMARIA E SECONDARIA E PIANO PARTICOLAREGGIATO DI INIZIATIVA PRIVATA DENOMINATO "BORNACCINO" IN COMUNE DI SANTARCANGELO**

Committente: Bornaccino s.r.l.

Prestazione: Illuminazione pubblica IVc € 386.600,00 Ing. A. Amaducci
 Opere fognarie VIII € 929.266,00 Ing. A. Amaducci
 Strade VIa € 2.081.432,00 Ing. A. Amaducci
 Opere strutturali Ig € 370.286,00 Ing. A. Amaducci

Importo dei lavori € 3.767.584,5

Anni 2007 – 2014



POLISTUDIO A.E.S.

Via Tortona 10 - 47838 Riccione (RN)
 tel. 0541 485300 - mobile 349 8065901
 fax 0541 603558

info@polistudio.net
 www.polistudio.net
 C.F. e P.IVA 03452840402

Società di Ingegneria S.r.l.



Società iscritta nella sezione ordinaria del Registro delle Imprese di Rimini al n. 03452840402.
 Capitale sociale € 64.802,00 interamente versato.

Oggetto: **OPERE DI URBANIZZAZIONE PRIMARIA PIANO PARTICOLAREGGIATO LOC. TRAMONTANA III V.LE PIEMONTE AREA ATTREZZATA PER DEPOSITO MATERIALI EDILI ED INSEDIAMENTI**

Committente: CONS. C.A.P.R.I. con sede in Via Marecchiese 22 – 47900 Rimini, partita iva 03607220401

Prestazione: Progettazione preliminare, definitiva ed esecutiva (50%)
strade € 1.2.11.194,50 + € 706.685,50 fognature + € 182.500,00 Ipubblica illuminazione
Direttore Operativo (100%)
Coordinamento sicurezza in fase di esecuzione

Arch. S. Matteoni
Ing. A. Amaducci
Geom. C. Savioli

Importo dei lavori € 4.200.760,00

Anni 2006 – 2009; collaudato il 13.05.2014



Oggetto: **OPERE DI URBANIZZAZIONE IN PIANO PARTICOLAREGGIATO DI INIZIATIVA PRIVATA SU AREA POSTA TRA VIA EMILIA E VIA MONTEROSA COSI' COME DEFINITA SUL BANDO INFORMALE PER IL RECUPERO E LA RIQUALIFICAZIONE DELL'AREA COMUNALE "EX STADIO DEL NUOTO"**

Committente: I PINI SRL

Prestazione: Progettazione preliminare, definitiva, esecutiva. D.L.
Fognature € 29.148,20 + strade € 387.829,86+ illuminazione pubblica € 78.021,94
Coordinamento sicurezza in fase di progettazione ed esecuzione

Arch. S. Matteoni
Geom. C. Savioli

Importo dei lavori € 495.000,00

Anni 2005 – 2009 in corso lavori

POLISTUDIO A.E.S.

Via Tortona 10 - 47838 Riccione (RN)
tel. 0541 485300 - mobile 349 8065901
fax 0541 603558

info@polistudio.net
www.polistudio.net
C.F. e P.IVA 03452840402

Società di Ingegneria S.r.l.



Società iscritta nella sezione ordinaria del Registro delle Imprese di Rimini al n. 03452840402.
Capitale sociale € 64.802,00 interamente versato.

Oggetto: OPERE DI URBANIZZAZIONE IN PROGRAMMA INTEGRATO DI INTERVENTO
"VIA FLAMINIA – NUOVA REALYA' URBANA" IN COMUNE DI RIMINI

Committente: Privati

Prestazione: Progettazione preliminare, definitiva, esecutiva e D.L. Arch. S. Matteoni

Importo dei lavori € 814.858,93

Anni 2005 – 2010

Oggetto: OPERE DI URBANIZZAZIONE PRIMARIA COMUNE DI MONTESCUDO
LOCALITA' S. MARIA DEL PIANO – COMPARTO SI C1.S1

Committente: Società Piazza malatesta s.r.l.
Progettazione esecutiva

Prestazione: Fognature € 116.047,32 + strade € 323.501,00+ Ing. Roberto Grotti
illuminazione pubblica € 106.326,64+ opere strutturali €
72.034,50
Coordinamento sicurezza in fase di progettazione Geom. C. Savioli

Importo dei lavori € 495.000,00

Anni 2005 – 2009

Oggetto: OPERE DI URBANIZZAZIONE E PIANO PARTICOLAREGGIATO DI INIZIATIVA
PRIVATA COMUNE DI CORIANO LOCALITA' PIAN DELLA PIEVE "PIEVE
2007" "PUA P.Z.10-S.8 NUOVA RESIDENZA E AMPLIAMENTO STRADALE SU
VIA IL COLLE"

Committente: GORINI COSTRUZIONI S.R.L.

Prestazione: Progettazione Illuminazione pubblica IVc € 32.760,00 , Arch. S. Matteoni
Strade VIa €186.932,00, Opere fognarie VIII € 97.511,30
Direzione lavori Ing. A. Amaducci

Importo dei lavori € 1.848.633,25

Anni 2005 – 2011

Oggetto: OPERE DI URBANIZZAZIONE IN PIANO PARTICOLAREGGIATO DI INIZIATIVA
PRIVATA DENOMINATO" FONTANELLE 2004"

Committente: Maioli Stefano
Progettazione preliminare, definitiva, esecutiva. D.L.

Prestazione: Fognature € 106.968,09+ strade € 377.410,35+ Arch. S. Matteoni
illuminazione pubblica € 120.461,36 + opere in c.a. €
14.186,11
Coordinamento sicurezza in fase di progettazione ed
esecuzione Geom. C. Savioli

Importo dei lavori € 619.025,91

Anni 2005 – 2008 in corso lavori

Oggetto: **OPERE DI URBANIZZAZIONE PER COSTRUZIONE DI FABBRICATO AD USO COMMERCIALE**
Committente: ARCHIMEDE SRL
 Progettazione esecutiva.
Prestazione: Fognature € 13.383,26+ strade € 111.006,00 + Ing. Roberto Grotti
 illuminazione pubblica € 20.210,74
 Coordinamento sicurezza in fase di progettazione Ing. Roberto Grotti
Importo dei lavori € 144.600,00
Anni 2005 - 2008

Oggetto: **OPERE DI URBANIZZAZIONE PRIMARIA PER COSTRUZIONE DI FABBRICATO RESIDENZIALE E COMMERCIALE SITO IN SAN CLEMENTE – LOC. SAN ANDREA IN CASALE**
Committente: EMMA IMMOBILIARE SRL
 Progettazione esecutiva. D.L., coordinamento sicurezza in fase di progettazione ed esecuzione
Prestazione: Fognature € 12.479,01+ strade € 48.913,44 + illuminazione pubblica € 45.107,55 Geom. C. Savioli
Importo dei lavori € 106.500,00
Anni 2004 - 2007

Oggetto: **OPERE DI URBANIZZAZIONE PER DEMOLIZIONE E RICOSTRUZIONE FABBRICATO IN S. ANDREA IN BESANIGO**
Committente: RENZI OTTAVIO.
 Progettazione esecutiva, coordinamento sicurezza in fase di progettazione ed esecuzione
Prestazione: Fognature € 5.595,77 + strade € 31.433,45 + illuminazione pubblica € 5.220,78 Geom. C. Savioli
Importo dei lavori € 42.250,00
Anni 2004-2007

Oggetto: **RIQUALIFICAZIONE VIA ROMAGNA (DA ROTATORIA A CATTOLICA)**
Committente: COMUNE DI GABICCE (PU)
 Progettazione preliminare, definitiva, esecutiva, Direzione Lavori, contabilità: Illc 82.106,14 €; Iva 133.777,68 € Ing. R. Grotti
Prestazione: Coordinamento della sicurezza in fase di progettazione ed esecuzione Ing. R. Grotti
Importo dei lavori € 215.883,82
Anni 2004 – 2006 (giugno)

POLISTUDIO A.E.S.

Società di Ingegneria S.r.l.

Via Tortona 10 - 47838 Riccione (RN)
 tel. 0541 485300 - mobile 349 8065901
 fax 0541 603558

info@polistudio.net

www.polistudio.net

C.F. e P.IVA 03452840402



Società iscritta nella sezione ordinaria del Registro delle Imprese di Rimini al n. 03452840402.
 Capitale sociale € 64.802,00 interamente versato.

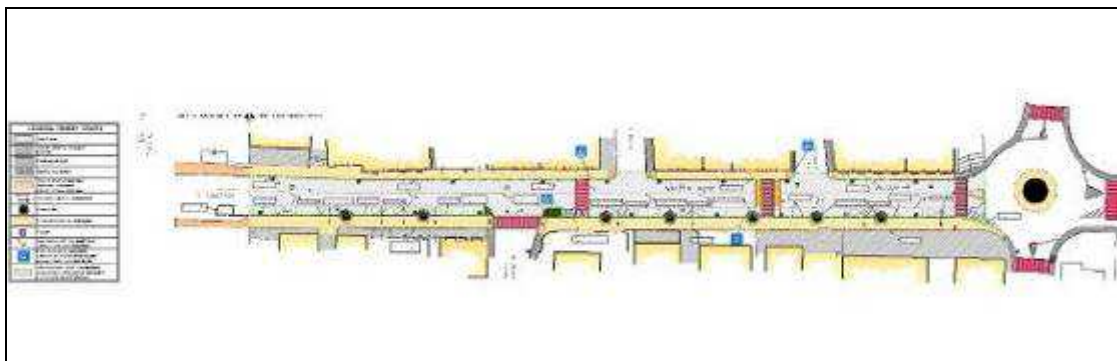

Oggetto: OPERE DI URBANIZZAZIONE DI PIANO PARTICOLAREGGIATO (6 EDIFICI PER 68 ALLOGGI COMPLESSIVAMENTE) SITI IN RICCIONE, VIA BELLUNO "BORGO DELLE NOCI"

Committente: DEL PRETE S.R.L. – Via Cà Fabbro 15/1 – 47833 Morciano di Romagna
p.iva 02552030401 tel 0541 609006 fax 699315

Prestazione: Progettazione e D.L. opere di urbanizzazione

Arch. Stefano
Matteoni

Importo dei lavori € 470.000,00

Anni Settembre 2003 - dicembre 2007

Oggetto: OPERE DI URBANIZZAZIONE DI PIANO PARTICOLAREGGIATO DI INIZIATIVA PRIVATA COMPARTO SI.CI. 01 SITO IN COMUNE DI MONTESCUDO – LOCALITA' S. MARIA DEL PIANO

Committente: Soc. Malatesta srl – Via Bruxelles 62 – 47900 Rimini

Prestazione: Progettazione e D.L. opere di urbanizzazione

Ing. R. Grotti

Importo dei lavori € 470.000,00

Anni 2002 – 2010

POLISTUDIO A.E.S.

Via Tortona 10 - 47838 Riccione (RN)
tel. 0541 485300 - mobile 349 8065901
fax 0541 603558

info@polistudio.net
www.polistudio.net
C.F. e P.IVA 03452840402

Società di Ingegneria S.r.l.



Società iscritta nella sezione ordinaria del Registro delle Imprese di Rimini al n. 03452840402.
Capitale sociale € 64.802,00 interamente versato.

Oggetto: **OPERE DI URBANIZZAZIONE DI PIANO PARTICOLAREGGIATO DI INIZIATIVA PRIVATA UNITA' D'INTERVENTO C1 m15 - COMUNE DI MORCIANO DI ROMAGNA TRA VIA ABBAZIA E VIALE EUROPA**

Committente: Soc. Abbazia Immobiliare srl – Via Emilia 113 – 47900 Rimini – P.IVA 03295220408

Prestazione: Progettazione e D.L opere di urbanizzazione Ing. R. Grotti

Importo dei lavori € 320.000,00

Anni 2002 – 2008

Oggetto: **OPERE DI URBANIZZAZIONE PER P.P. DI INIZIATIVA PRIVATA "FONTANELLE 2000" PER N. 39 ALLOGGI IN RICCIONE**

Committente: Soc. Coop. La Regina a r.l. - P.zza Malatesta - 26 Verucchio

Prestazione: Progettazione e DL Ing. R. Grotti
 Coordinamento sicurezza in fase di progettazione ed esecuzione (D.Lgs. 81/08): Ing. R. Grotti

Importo dei lavori € 659.806,48

Anni 2001 – 2002



Oggetto: **OPERE DI URBANIZZAZIONE PER P.P. DI INIZIATIVA PRIVATA "FONTANELLE 2000" PER N. 28 ALLOGGI IN RICCIONE**

Committente: Soc. Coop. Progetto Siulp Casa a r.l. - V. C. di Marzabotto , 36 - Rimini

Prestazione: Progettazione e DL Ing. R. Grotti
 Coordinamento sicurezza in fase di progettazione ed esecuzione (D.Lgs. 81/08): Ing. R. Grotti

Importo dei lavori € 522.218,75

Anni 2001 – 2002

POLISTUDIO A.E.S.

Società di Ingegneria S.r.l.

Via Tortona 10 - 47838 Riccione (RN)
 tel. 0541 485300 - mobile 349 8065901
 fax 0541 603558

info@polistudio.net
 www.polistudio.net
 C.F. e P.IVA 03452840402



Società iscritta nella sezione ordinaria del Registro delle Imprese di Rimini al n. 03452840402.
 Capitale sociale € 64.802,00 interamente versato.

Oggetto: NUOVO CENTRO AGRO ALIMENTARE IN COMUNE DI RIMINI
Committente: Consorzio CAAR - Rimini
Prestazione: Direzione Lavori delle opere di urbanizzazione Ing. V. Lombardi
Importo dei lavori € 2.065.827,60
Anni 1999 - 2001



Oggetto: PROGETTAZIONE COMPLESSIVA E DL DELLE OPERE DI URBANIZZAZIONE DEI CENTRI E NUCLEI DANNEGGIATI DAGLI EVENTI SISMICI DEL SETTEMBRE 1997 E RICOMPRESSE NEI PROGRAMMI INTEGRATI DI RECUPERO REDATTI AI SENSI DELL'ART.3 LEGGE 61/98 – LOCALITA' COLFIORITO
Committente: Foligno Nuova S.p.a. - Foligno
Prestazione: Progettazione esecutiva – DL e 81/08 in fase di progettazione e di esecuzione Ing. R. Grotti
Importo dei lavori € 3.806.782,78
Anni 1999 – 2001

POLISTUDIO A.E.S.

Società di Ingegneria S.r.l.

Via Tortona 10 - 47838 Riccione (RN)
tel. 0541 485300 - mobile 349 8065901
fax 0541 603558

info@polistudio.net
www.polistudio.net
C.F. e P.IVA 03452840402

Società iscritta nella sezione ordinaria del Registro delle Imprese di Rimini al n. 03452840402.
Capitale sociale € 64.802,00 interamente versato.



PIANI PARTICOLAREGGIATI

Oggetto: PIANO PARTICOLAREGGIATO INIZIATIVA PUBBLICA PP23 DI MADONNINA IN CESENATICO
Committente: GRUPPO IMMOBILIARE VIA Abbazia 64 - Morciano
Prestazione: Progettazione preliminare definitiva Arch. S. Matteoni
Importo dei lavori € 9.700.000,00
Anni 2007-2008

Oggetto: PIANO PARTICOLAREGGIATO DI INIZIATIVA PRIVATA DENOMINATO "BORNACCINO" IN COMUNE DI SANTARCANGELO
Committente: Bornaccino s.r.l.
Prestazione: Progettazione preliminare, definitiva, esecutiva Arch. S. Matteoni
Importo dei lavori € 3.767.584,5
Anni 2007 – 2009

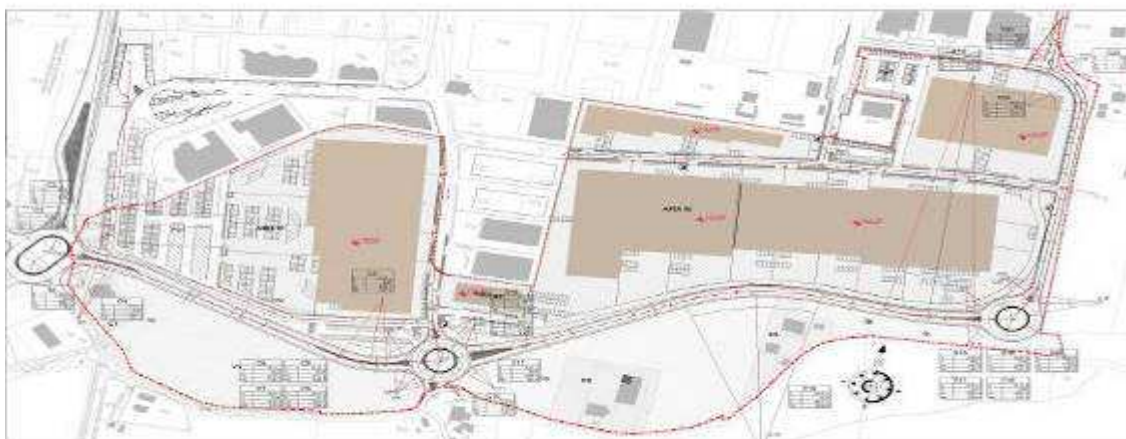

Oggetto: PIANO PARTICOLAREGGIATO E COSTRUZIONE DI 92 ALLOGGI IN LOCALITA' VISERBELLA DI RIMINI VIA GRAZIA VELENIN
Committente: ACER Viserbella
Prestazione: Progettazione Ing. Stefano Matteoni
Importo dei lavori € 888.800,00
Anni 2004 - 2006

POLISTUDIO A.E.S.

Società di Ingegneria S.r.l.

Via Tortona 10 - 47838 Riccione (RN)
tel. 0541 485300 - mobile 349 8065901
fax 0541 603558

info@polistudio.net
www.polistudio.net
C.F. e P.IVA 03452840402

Società iscritta nella sezione ordinaria del Registro delle Imprese di Rimini al n. 03452840402.
Capitale sociale € 64.802,00 interamente versato.



Oggetto: REDAZIONE DI PIANO PARTICOLAREGGIATO (6 EDIFICI PER 68 ALLOGGI COMPLESSIVAMENTE), VIA BELLUNO "BORGO DELLE NOCI" intervento in comune di riccione

Committente: DEL PRETE S.R.L. – Via Cà Fabbro 15/1 – 47833 Morciano di Romagna
p.iva 02552030401 tel 0541 609006 fax 699315

Prestazione: Progettazione Arch. S. Matteoni

Importo dei lavori € 3.998.000,00

Anni Settembre 2003 - dicembre 2007

Oggetto: PIANO PARTICOLAREGGIATO PER LA REALIZZAZIONE DI UN POLO PER L'ISTRUZIONE intervento in comune di san giovanni in marignano

Committente: Istituto Maestre Pie dell'Addolorata, Viale Vaticano 90, Roma.
Via Fratelli Bandiera 34, Rimini.

Prestazione: Progettazione Arch. S. Matteoni

Importo dei lavori € 2.106.000,00

Anni 2002

Oggetto: PIANO PARTICOLAREGGIATO DI INIZIATIVA PRIVATA "FONTANELLE 2000" IN COMUNE DI RICCIONE (MQ. 22.670 DI SUPERFICIE TERRITORIALE E MQ. 5.667,5 DI SUPERFICIE UTILE) PER LA REALIZZAZIONE DI N.40 + 28 ALLOGGI IN RICCIONE

Committente: Soc. Coop. La Regina a r.l. - P.zza Malatesta - 26 Verucchio e Soc. Coop. Progetto Siulp Casa a r.l. - V. C. di Marzabotto , 36 - Rimini

Prestazione: Progettazione Arch. S. Matteoni
Ing. Stefano Ferri

Importo dei lavori € 8.160.019,01 (L. 15.800.000.000)

Anni 2000



Oggetto: PIANO PARTICOLAREGGIATO DI INIZIATIVA PRIVATA "ISOLABELLA" PER N° 80 ALLOGGI E NEGOZI

Committente: Soc. ERCO S.r.l.

Prestazione: Progettazione Ing. R. Grotti

Importo dei lavori € 7.746.853,49 (L. 15.000.000.000)

Anni 1993 - 1997

POLISTUDIO A.E.S.

Società di Ingegneria S.r.l.

Via Tortona 10 - 47838 Riccione (RN)
tel. 0541 485300 - mobile 349 8065901
fax 0541 603558

info@polistudio.net
www.polistudio.net
C.F. e P.IVA 03452840402

Società iscritta nella sezione ordinaria del Registro delle Imprese di Rimini al n. 03452840402.
Capitale sociale € 64.802,00 interamente versato.



Oggetto: PIANO PARTICOLAREGGIATO DI INIZIATIVA PUBBLICA "SAN MARTINO"
PER N° 170 ALLOGGI E NEGOZI
Committente: Soc. S. Martino S.r.l.
Prestazione: Progettazione Ing. R. Grotti
Importo dei lavori € 12.911.422,47 (L. 25.000.000.000)
Anni 1993 - 1997

Oggetto: PIANO PARTICOLAREGGIATO DI INIZIATIVA PUBBLICA "IL PARCO" PER N°
88 ALLOGGI IN MORCIANO
Committente: Comune di Morciano
Prestazione: Progettazione Arch. S. Matteoni
Importo dei lavori € 6.197.482,79 (L. 12.000.000.000)
Anni 1992

Oggetto: PIANO PARTICOLAREGGIATO DI INIZIATIVA PUBBLICA "ROSMINI"
Committente: Comune di Rimini
Prestazione: Progettazione Ing. R. Grotti
Importo dei lavori € 3.615.198,29 (L. 7.000.000.000)
Anni 1990

POLISTUDIO A.E.S.

Società di Ingegneria S.r.l.

Via Tortona 10 - 47838 Riccione (RN)
tel. 0541 485300 - mobile 349 8065901
fax 0541 603558

info@polistudio.net
www.polistudio.net
C.F. e P.IVA 03452840402



Società iscritta nella sezione ordinaria del Registro delle Imprese di Rimini al n. 03452840402.
Capitale sociale € 64.802,00 interamente versato.

COLLAUDI

- Oggetto:** **NUOVA BIBLIOTECA COMUNALE DI PONTEDERA (PI)**
- Committente:** Comune di Pontedera (PI)
- Prestazione:** Collaudo statico ed amministrativo Ing. V. Lombardi
- Importo dei lavori** 4.813.200,00
- Anni** 2015
-
- Oggetto:** **IMPIANTO COGENERATIVO A SERVIZIO RETE DI TELERISCALDAMENTO DEL P.E.E.P. "GAIOFANA" – RIMINI**
- Committente:** Privato
- Prestazione:** Collaudo tecnico amministrativo in corso d'opera della rete di teleriscaldamento a servizio del P.E.E.P. Ing. F. Casalboni
- Importo dei lavori** 2.226.000,00 c.a.
- Anni** 2013
-
- Oggetto:** **FABBRICATO AD USO COMMERCIALE, RESIDENZIALE E/O UFFICI ALL'INTERNO DEL PIANO PARTICOLAREGGIATO DI INIZIATIVA PRIVATA DENOMINATO "AREA EX STADIO DEL NUOTO"**
- Committente:** Soc. I Pini s.r.l. Rimini
- Prestazione:** Collaudo delle opere in conglomerato cementizio armato ed in acciaio Ing. R. Grotti
- Importo dei lavori** €
- Anni** 2011-06-26
-
- Oggetto:** **RISTRUTTURAZIONE DI EDIFICIO AD USO RESIDENZA UNIVERSITARIA, SITO IN BOLOGNA, VIA SANTE VINCENZI 49**
- Committente:** Fondazione Falciola
- Prestazione:** Collaudo statico Ing. V. Lombardi
- Importo dei lavori** € 800.000,00
- Anni** 2010 – 23.12.2011 collaudo
-
- Oggetto:** **COSTRUZIONE DI NUOVO EDIFICIO AD USO COLLEGIO UNIVERSITARIO, SITO IN BOLOGNA, VIA SANTE VINCENZI 49**
- Committente:** Proget Estate s.r.l.
- Prestazione:** Collaudo statico Ing. V. Lombardi
- Importo dei lavori** € 1.800.000,00
- Anni** 2010 – 10.08.2012 collaudo

POLISTUDIO A.E.S.

Società di Ingegneria S.r.l.

Via Tortona 10 - 47838 Riccione (RN)
tel. 0541 485300 - mobile 349 8065901
fax 0541 603558

info@polistudio.net
www.polistudio.net
C.F. e P.IVA 03452840402



Società iscritta nella sezione ordinaria del Registro delle Imprese di Rimini al n. 03452840402.
Capitale sociale € 64.802,00 interamente versato.

Oggetto: NUOVO CENTRO CONGRESSI RIMINI
Committente: Comune di Rimini
Prestazione: Collaudo in corso d'opera degli impianti
Importo dei lavori € 12.000.000,00
Anni 2010 - 2011

Ing. F. Casalboni



Oggetto: COMPONENTE COMMISSIONE DI COLLAUDO PER L'AUTOSTRADA A12 SESTRI LEVANTE – LIVORNO CON DIRAMAZIONE VIAREGGIO- LUCCA E FORNOLA-LA SPEZIA
Committente: ANAS S.P.A.
Prestazione: Collaudo tecnico-funzionale delle opere stradali
Importo dei lavori € 591.718,00
Anni 2009

Ing. R. Grotti

POLISTUDIO A.E.S.

Società di Ingegneria S.r.l.

Via Tortona 10 - 47838 Riccione (RN)
tel. 0541 485300 - mobile 349 8065901
fax 0541 603558

info@polistudio.net
www.polistudio.net
C.F. e P.IVA 03452840402

Società iscritta nella sezione ordinaria del Registro delle Imprese di Rimini al n. 03452840402.
Capitale sociale € 64.802,00 interamente versato.



- Oggetto:** **OPERE DI URBANIZZAZION REALIZZATE IN PIANO PARTICOLAREGGIATP DI INIZIATIVA PRIVATA DENOMINATO “PORTA SUD, VIA MONTESCUDO – VIA ARNO”**
- Committente:** Soc. Ge.Cos, Via Flaminia n. 171, Rimini
- Prestazione:** Collaudo tecnico amministrativo opere di urbanizzazione e collaudo tecnico-funzionale amministrativo delle opere stradali Arch. S. Matteoni
- Importo dei lavori** € 2.257.954,00
- Anni** 2009 – in corso
-
- Oggetto:** **COSTRUZIONE DI UN EDIFICIO AD USO UFFICI, SITO IN BOLOGNA, VIA LARGA COMPARTO R3.28. – TORRE UNIPOL**
- Committente:** Unifimm srl, piazza della costituzione 4, Bologna
- Prestazione:** Collaudo statico in corso d’opera dell’intera struttura con collaudo parziale in corso d’opera delle fondazioni speciali (pali di fondazione) Ing. V. Lombardi
- Importo dei lavori** Importo delle strutture € 22.000.000,00 (tortale strutture)
- Anni** 2008 – 26.07.2012 collaudo



POLISTUDIO A.E.S.

Società di Ingegneria S.r.l.

Via Tortona 10 - 47838 Riccione (RN)
tel. 0541 485300 - mobile 349 8065901
fax 0541 603558

info@polistudio.net

www.polistudio.net

C.F. e P.IVA 03452840402



Società iscritta nella sezione ordinaria del Registro delle Imprese di Rimini al n. 03452840402.
Capitale sociale € 64.802,00 interamente versato.

Oggetto: **RESIDENZA UNIVERSITARIA POLIFUNZIONALE VIA STAMIRA D'ANCONA - MILANO.**

Committente: Sponsor immobiliare srl, piazza resistenza 9, Bologna
Prestazione: Collaudo in corso d'opera Ing. V. Lombardi
Importo dei lavori Importo delle strutture € 2.900.000,00
Anni Marzo 2008 – 21.04.2010 collaudo

Oggetto: **3 FABBRICATI IN VIALE BRESCIA RICCIONE**

Committente: Rimini Investimenti
Prestazione: Collaudo statico Ing. V. Lombardi
Importo dei lavori € 1.150.000,00
Anni 2006 – 18.03.2008 collaudo

Oggetto: **REALIZZAZIONE NUOVA RESIDENZA SANITARIA ASSISTENZIALE PER ANZIANI NON AUTOSUFFICIENTI IN VIA CADUTI PER LA LIBERTA' A CERVIA**

Committente: Comune di Cervia, Piazza Garibaldi, 1 (RA)
Prestazione: Collaudo tecnico-funzionale impianti Per. Ind. Mirco Masini
Importo dei lavori € 2.455.762,15
Anni 2006

Oggetto: **COLLAUDO TECNICO-FUNZIONALE DELL'IMPIANTO DI ILLUMINAZIONE PUBBLICA A SERVIZIO DEI COMPARTI ST3 E ST4 NELL'AMBITO DEL PROGRAMMA DI INTERVENTO VIA CORIANO – VIA MONTESCUDO**

Committente: Mulazzani Italino spa
Prestazione: Collaudo tecnico - funzionale Ing. A. Frisoni
Importo dei lavori € 300.000,00
Anni 2006

Oggetto: **LAVORI DI RISTRUTTURAZIONE E AMPLIAMENTO CUCINA CENTRALIZZATA VIA GOLFARELLI – FORLÌ**

Committente: Comune di Forlì
Prestazione: Collaudo in corso d'opera degli impianti Ing. F. Casalboni
Importo dei lavori € 532.482,00
Anni 2006



POLISTUDIO A.E.S.

Società di Ingegneria S.r.l.

Via Tortona 10 - 47838 Riccione (RN)
 tel. 0541 485300 - mobile 349 8065901
 fax 0541 603558

info@polistudio.net
 www.polistudio.net
 C.F. e P.IVA 03452840402

Società iscritta nella sezione ordinaria del Registro delle Imprese di Rimini al n. 03452840402.
 Capitale sociale € 64.802,00 interamente versato.



Oggetto: **LAVORI DI RISTRUTTURAZIONE DELLA SCUOLA ELEMENTARE GRIFFA, SITA IN RIMINI – VIA GRIFFA.**

Committente: Comune di Rimini

Prestazione: Collaudo amministrativo

Ing. V. Lombardi

Importo dei lavori Importo delle strutture € 397.671,81

Anni 2004- 10.01.2006 collaudo

Oggetto: **AMPLIAMENTO DI UN EDIFICIO AD USO SCOLASTICO, SITO IN SAN GIOVANNI IN MARIGNANO**

Committente: Istituto Maestre Pie dell'Addolorata, Viale Vaticano, Roma

Prestazione: Collaudo statico

Ing. V. Lombardi

Importo dei lavori € 682.590

Anni 2005 – 28.08.2007 collaudo



Oggetto: **REALIZZAZIONE ED AMPLIAMENTO DI EDIFICIO AD USO SCOLASTICO SITO IN BOLOGNA, VIA AUDINOT N. 43.**

Committente: Fondazione Cardinale Carlo Oppizzoni, 40/3/A, Bologna

Prestazione: Collaudo statico

Ing. V. Lombardi

Importo dei lavori Importo delle strutture € 450.000,00

Anni 2005

POLISTUDIO A.E.S.

Società di Ingegneria S.r.l.

Via Tortona 10 - 47838 Riccione (RN)
tel. 0541 485300 - mobile 349 8065901
fax 0541 603558

info@polistudio.net
www.polistudio.net
C.F. e P.IVA 03452840402

Società iscritta nella sezione ordinaria del Registro delle Imprese di Rimini al n. 03452840402.
Capitale sociale € 64.802,00 interamente versato.



Oggetto: REALIZZAZIONE CUCINA CENTRALIZZATA PER PRODUZIONE PASTI MENSE ALL'INTERNO DELLA SCUOLA "GRAMSCI" VIA BARDOLINI LOCALITÀ RIONE POSATORE ANCONA

Committente: Comune di Ancona P.zza XXIV Maggio, 1 Ancona

Prestazione: Collaudo cucina centralizzata

Ing. F. Casalboni

Importo dei lavori € 670.000,00

Anni 2004 –2006



Oggetto: N. 3 FABBRICATI IN RICCIONE – VIALE BRESCIA

Committente: RIMINI INVESTIMENTI

Prestazione: Collaudo statico

Ing. V. Lombardi

Importo dei lavori € 1.150.000,00 (strutture)

Anni 2006 18.03.2008 (collaudo)

Oggetto: REALIZZAZIONE DI "NUOVA VIABILITA' DI COLLEGAMENTO PRINCIPALE: VIA N. BALDINI – VIA J. GORA, E SECONDARIA: ZONA TERME – MILANO MARITTIMA" IN COMUNE DI CERVIA, COSTRUZIONE DELLE STRUTTURE DEL SOTTOPASSO CARRABILE PER ATTRAVERSAMENTO DELLA LINEA FERROVIARIA FERRARA-RIMINI IN CORRISPONDENZA DEL KM 91+214 E DEI MANUFATTI SCATOLARI PER GLI ATTRAVERSAMENTI DEI CANALI CONSORZIALI

Committente: Comune di Cervia

Prestazione: Collaudo amministrativo e statico

Ing. V. Lombardi

Importo dei lavori Importo delle strutture € 1.876.161,82

Anni 2004- collaudo statico 27.10.2004 collaudo amministrativo 28.11.2005

POLISTUDIO A.E.S.

Via Tortona 10 - 47838 Riccione (RN)
tel. 0541 485300 - mobile 349 8065901
fax 0541 603558

info@polistudio.net

www.polistudio.net

C.F. e P.IVA 03452840402

Società di Ingegneria S.r.l.



Società iscritta nella sezione ordinaria del Registro delle Imprese di Rimini al n. 03452840402.
Capitale sociale € 64.802,00 interamente versato.

Oggetto: **PROLUNGAMENTO DELLA LINEA FILOVIARIA RIMINI RICCIONE FRA PIAZZALE CURIEL E PIAZZALE CADUTI DEL MARE**
Committente: Agenzia Tram Rimini
Prestazione: Collaudo tecnico-funzionale degli impianti elettrici Ing. F. Casalboni
Importo dei lavori € 479.788,00
Anni 2003



Oggetto: **RESIDENZA UNIVERSITARIA ATTREZZATA AL "CAMPUS" DI VIALE DELLE SCIENZE – PARMA SUCCESSIVAMENTE TRASFORMATA IN UFFICI ED AULE UNIVERSITARIE.**
Committente: Proprietà: Università degli Studi di Parma
 Assegnatario del diritto di superficie: Coop. "Nuovo Mondo", via Mazzini 75, Bologna
Prestazione: Collaudo statico Ing. V. Lombardi
Importo dei lavori Importo delle strutture € 1.162.028,02
Anni Collaudo statico in corso d'opera – Anni 1999-2002.
 Collaudo statico relativo alla nuova destinazione – Anno 2002.

Oggetto: **COSTRUZIONE DI UN FABBRICATO AD USO CIVILE ABITAZIONE IN VIA BRUSADICCIA - CESENATICO**
Committente: De Lucia Domenico
Prestazione: Collaudo delle opere in conglomerato cementizio armato ed in acciaio Ing. Mauro Cevoli
Importo dei lavori € 77.500,00
Anni 2002

Oggetto: **COSTRUZIONE DI UNA CENTRALE TERMICA NELL'AMBITO DELLA RISTRUTTURAZIONE DI FABBRICATO AD USO ALBERGHIERO SITO A RICCIONE, VIA PASCOLI N. 5**
Committente: Raschi Flaviano
Prestazione: Collaudo delle opere in conglomerato cementizio armato ed in acciaio Ing. Mauro Cevoli
Importo dei lavori € 2.500,00
Anni 2002

POLISTUDIO A.E.S.

Via Tortona 10 - 47838 Riccione (RN)
 tel. 0541 485300 - mobile 349 8065901
 fax 0541 603558

info@polistudio.net
 www.polistudio.net
 C.F. e P.IVA 03452840402

Società di Ingegneria S.r.l.



Società iscritta nella sezione ordinaria del Registro delle Imprese di Rimini al n. 03452840402.
 Capitale sociale € 64.802,00 interamente versato.

- Oggetto:** **MANUTENZIONE STRAORDINARIA DI FABBRICATO SITO A RICCIONE, VIA TRENTO TRIESTE N. 3**
- Committente:** Perini Paola
- Prestazione:** Collaudo delle opere in conglomerato cementizio armato ed in acciaio Ing. Mauro Cevoli
- Importo dei lavori** € 5.000,00
- Anni** 2001
- Oggetto:** **MANUTENZIONE STRAORDINARIA DI FABBRICATO SITO A RICCIONE, VIA FARINI N. 6**
- Committente:** Pivi Emilio
- Prestazione:** Collaudo delle opere in conglomerato cementizio armato ed in acciaio Ing. Mauro Cevoli
- Importo dei lavori** € 3.000,00
- Anni** 2001
- Oggetto:** **RISTRUTTURAZIONE CON POSIZIONAMENTO DI APPARECCHIO DI SOLLEVAMENTO VERTICALE DI FABBRICATO SITO A MISANO ADRIATICO (RN) VIA ROMAGNA N. 6**
- Committente:** Marcheggiani Quinto
- Prestazione:** Collaudo delle opere in conglomerato cementizio armato ed in acciaio Ing. Mauro Cevoli
- Importo dei lavori** € 3.000,00
- Anni** 2001
- Oggetto:** **PROLUNGAMENTO DELLA LINEA FILOVIARIA RIMINI-RICCIONE FRA PIAZZALE CURIEL E PIAZZALE CADUTI DEL MARE ED INTERVENTO DI MODIFICA DELLA LINEA IN CORRISPONDENZA DEL PIAZZALE AZZARITA IN COMUNE DI RICCIONE.**
- Committente:** "TRAM Rimini", Trasporti Riuniti Area Metropolitana
- Prestazione:** Collaudo statico in corso d'opera Ing. V. Lombardi
- Importo dei lavori** Importo delle strutture € 307.291,85
- Anni** 2000-2002
- Oggetto:** **OPERE DI URBANIZZAZIONE PRIMARIA DEL PIANO PARTICOLAREGGIATO DI INIZIATIVA PUBBLICA DI VIA UNRRA IN COMUNE DI MONTESCUDO**
- Committente:** Comune di Montescudo, Cooperativa "Il Gabbiano" e Cooperativa "Midicoop"
- Prestazione:** Collaudo statico Ing. V. Lombardi
- Importo dei lavori** Importo delle strutture € 92.962,24
- Anni** 2000
- Oggetto:** **16 ALLOGGI IN COMUNE DI MARCIANO DI ROMAGNA - P.P.I.P. "IL PARCO", LOTTI A1 ED A2**
- Committente:** Coop. La Casa, via Caduti di Marzabotto 38, Rimini
- Prestazione:** Collaudo statico Ing. V. Lombardi
- Importo dei lavori** Importo delle strutture € 671.393,97
- Anni** 2000

POLISTUDIO A.E.S.

Società di Ingegneria S.r.l.

Via Tortona 10 - 47838 Riccione (RN)
tel. 0541 485300 - mobile 349 8065901
fax 0541 603558

info@polistudio.net
www.polistudio.net
C.F. e P.IVA 03452840402

Società iscritta nella sezione ordinaria del Registro delle Imprese di Rimini al n. 03452840402.
Capitale sociale € 64.802,00 interamente versato.



Oggetto: 6 ALLOGGI E 6 CASE A SCHIERA IN COMUNE DI MARCIANO DI ROMAGNA - P.P.I.P. "IL PARCO", LOTTI A5 E B1
Committente: Cooperativa Nuova Resistenza, via della Fiera 70, Rimini
Prestazione: Collaudo statico Ing. V. Lombardi
Importo dei lavori Importo delle strutture € 387.342,67
Anni 2000

Oggetto: 5 CASE A SCHIERA IN COMUNE DI SAN CLEMENTE, 2° COMPARTO ZONA PEEP
Committente: Cooperativa Nuova Resistenza, via della Fiera 70, Rimini
Prestazione: Collaudo statico Ing. V. Lombardi
Importo dei lavori Importo delle strutture € 180.759,91 Anni: 2000

Oggetto: 6 ALLOGGI IN COMUNE DI MORCIANO DI ROMAGNA - P.P.I.P. "IL PARCO", LOTTO A4
Committente: Soc. Coop. "Edificatrice il Gabbiano" a r.l., via Ceccarini 156, Riccione
Prestazione: Collaudo statico Ing. V. Lombardi
Importo dei lavori Importo delle strutture € 180.759,91
Ann 2000

Oggetto: 4 CASE A SCHIERA IN COMUNE DI SAN CLEMENTE, LOC. SANT'ANDREA IN CASALE, ZONA PEEP 2° COMPARTO.
Committente: Soc. Coop. "Edificatrice il Gabbiano" a r.l., via Ceccarini 156, Riccione
Prestazione: Collaudo statico Ing. V. Lombardi
Importo dei lavori Importo delle strutture € 129.114,22
Anni 2000

Oggetto: 5 CASE A SCHIERA SITI IN COMUNE DI MONTESCUDO, VIA UNRRA
Committente: Coop. Il Gabbiano, via Ceccarini 156, Riccione
Prestazione: Collaudo statico Ing. V. Lombardi
Importo dei lavori Importo delle strutture € 175.595,35
Anni 2000

Oggetto: 4 ALLOGGI A SCHIERA SITI IN COMUNE DI MONTESCUDO, VIA UNRRA
Committente: Coop. Midicoop Rimini Prima, viale Viareggio 2, Rivazzurra di Rimini
Prestazione: Collaudo statico Ing. V. Lombardi
Importo dei lavori Importo delle strutture € 134.278,79
Anni 2000

POLISTUDIO A.E.S.

Società di Ingegneria S.r.l.

Via Tortona 10 - 47838 Riccione (RN)
tel. 0541 485300 - mobile 349 8065901
fax 0541 603558

info@polistudio.net
www.polistudio.net
C.F. e P.IVA 03452840402



Società iscritta nella sezione ordinaria del Registro delle Imprese di Rimini al n. 03452840402.
Capitale sociale € 64.802,00 interamente versato.

Oggetto: 8 ALLOGGI SITI IN COMUNE DI S. CLEMENTE, STRADA VICINALE DEI POZZI COMUNALI.
Committente: Soc. PANORAMICA S.r.l.
Prestazione: Collaudo statico Ing. V. Lombardi
Importo dei lavori Importo delle strutture € 206.582,76
Anni 2000

Oggetto: 11 ALLOGGI IN EFICIO AD USO CIVILE ABITAZIONE SITO IN RICCIONE, VIA ARETINO 5.
Committente: Soc. Danubio S.a.s., di Rafaelli F & C
Prestazione: Collaudo statico Ing. V. Lombardi
Importo dei lavori Importo delle strutture € 206.582,76
Anni 2000

Oggetto: 12 ALLOGGI SITI IN COMUNE DI MORCIANO DI ROMAGNA, VIA BOCCIONI ANGOLO VIA BUCCI.
Committente: Proprietà: Quarzo S.r.l.
Prestazione: Collaudo statico Ing. V. Lombardi
Importo dei lavori Importo delle strutture € 258.228,45
Anni 2000

Oggetto: 58 ALLOGGI DISTRIBUITI SU 6 EDIFICI, SITI IN COMUNE DI RIMINI, LOC. CORPOLÒ P.P.I.P. "RF4".
Committente: Istituto Autonomo Case Popolari Forlì - Cesena. Via Matteotti n. 44, Forlì
Prestazione: Collaudo statico Ing. V. Lombardi
Importo dei lavori Importo strutture € 891.921,06
Anni 1999 – 2000

Oggetto: ADEGUAMENTO DELLE INFRASTRUTTURE DI FERMATA AL SERVIZIO DEL TRASPORTO PUBBLICO NELLA CITTÀ DI BOLOGNA (N. 659 PENSILINE DI FERMATA)
Committente: A.T.C. Azienda Trasporti Consorziali di Bologna Via Saliceto 3 - Bologna
Prestazione: Collaudo specialistico funzionale ed amministrativo in corso d'opera e finale Arch. S. Matteoni
Importo dei lavori Importo delle opere € 2.546.132,51
Anni 1999 - 2000

Oggetto: FABBRICATO AD USO CIVILE ABITAZIONE, UFFICI E NEGOZI SITO IN MORCIANO DI ROMAGNA, NELL'AREA COMPRESA FRA VIA COLOMBARI, VIA FORLÌ E VIA ROMA
Committente: GIEMME di Gamberini Graziano & C. S.n.c.
Prestazione: Collaudo statico Ing. V. Lombardi
Importo dei lavori Importo delle strutture € 1.213.673,71
Anni 1999

POLISTUDIO A.E.S.

Società di Ingegneria S.r.l.

Via Tortona 10 - 47838 Riccione (RN)
 tel. 0541 485300 - mobile 349 8065901
 fax 0541 603558

info@polistudio.net
 www.polistudio.net
 C.F. e P.IVA 03452840402



Società iscritta nella sezione ordinaria del Registro delle Imprese di Rimini al n. 03452840402.
 Capitale sociale € 64.802,00 interamente versato.

Oggetto: COMUNE DI MONDAINO, ZONA PEEP, LOTTI A E B. SOC. COOP. "EDIFICATRICE IL GABBIANO" A R.L., VIA CECCARINI 156, RICCIONE
Committente: Comune di Mondaino, zona PEEP, lotto B.
Prestazione: Collaudo statico Ing. V. Lombardi
Importo dei lavori Importo delle strutture € 377.013,54
Anni 1999

Oggetto: NUOVE CENTRALI TECNOLOGICHE OSPEDALE DI RIMINI
Committente: Azienda AUSL di Rimini
Prestazione: Collaudo tecnico-funzionale nuove centrali tecnologiche ospedale di Rimini Ing. F. Casalboni
Importo dei lavori € 6.531.782,95
Anni 1998 – 2002



Oggetto: RISTRUTTURAZIONE ED ADEGUAMENTO SISMICO DI FABBRICATO AD USO CENTRO UNIFICATO PRENOTAZIONI (C.U.P.) DELL'OSPEDALE G. CECCARINI DI RICCIONE - A.U.S.L. DI RIMINI
Committente: A.U.S.L. RIMINI
Prestazione: Collaudo statico Ing. V. Lombardi
Importo dei lavori Importo delle strutture € 98.126,81
Anni 1997-2000

Oggetto: COLLEGIO UNIVERSITARIO IN COMUNE DI MILANO, V. AMPERE
Committente: CEUR - Centro Europeo Universitario e Ricerca - Bologna
Prestazione: Collaudo impianti studentato di via Ampere a Milano compresi gli impianti della cucina della mensa (affollamento massimo previsto 80/90persone) all'interno del collegio. Ing. F. Casalboni
Importo dei lavori € 774.685,35 di cui IIIb € 464.811,21 e IIIc € 309.874,14
Anni 1997-1999

POLISTUDIO A.E.S.

Società di Ingegneria S.r.l.

Via Tortona 10 - 47838 Riccione (RN)
 tel. 0541 485300 - mobile 349 8065901
 fax 0541 603558

info@polistudio.net
 www.polistudio.net
 C.F. e P.IVA 03452840402

Società iscritta nella sezione ordinaria del Registro delle Imprese di Rimini al n. 03452840402.
 Capitale sociale € 64.802,00 interamente versato.



Oggetto: 15 ALLOGGI ED 2 NEGOZI IN FABBRICATO SITO IN RICCIONE VIA TRENTO-
TRIESTE, ANGOLO VIA DECIO RAGGI.

Committente: Proprietà: Hotel Splendid S.n.c.

Prestazione: Collaudo statico

Ing. V. Lombardi

Importo dei lavori Importo delle strutture € 361.519,83

Anni 1997

Oggetto: 24 ALLOGGI DISTRIBUITI SU 8 EDIFICI, SITI IN COMUNE DI MISANO
ADRIATICO VIA TAVOLETO, LOTTIZZAZIONE SARTI, LOTTO N. 1

Committente: Soc. "Prato Verde S.r.l."

Prestazione: Collaudo statico

Ing. V. Lombardi

Importo dei lavori Importo delle strutture € 671.393,97

Anni 1996-1999

POLISTUDIO A.E.S.

Società di Ingegneria S.r.l.

Via Tortona 10 - 47838 Riccione (RN)
tel. 0541 485300 - mobile 349 8065901
fax 0541 603558

info@polistudio.net

www.polistudio.net

C.F. e P.IVA 03452840402



Società iscritta nella sezione ordinaria del Registro delle Imprese di Rimini al n. 03452840402.
Capitale sociale € 64.802,00 interamente versato.

CONCORSI E PREMI

Fondazione Fano Solidale - Fano (PU), Italia

CONCORSO DI IDEE
“LA DARSENA NELLA CITTÀ”: RIQUALIFICAZIONE AREA PORTUALE E WATERFRONT DI
FANO

Progettisti: Arch. Stefano Matteoni, Arch. Nicola Lombardi, Arch. Fiorenza Matteoni,
Ing. Pietro Battarra, Arch. Maddalena Mingucci di Polistudio a.e.s. s.r.l.

1° Classificato



POLISTUDIO A.E.S.

Società di Ingegneria S.r.l.

Via Tortona 10 - 47838 Riccione (RN)
tel. 0541 485300 - mobile 349 8065901
fax 0541 603558

info@polistudio.net
www.polistudio.net
C.F. e P.IVA 03452840402

Società iscritta nella sezione ordinaria del Registro delle Imprese di Rimini al n. 03452840402.
Capitale sociale € 64.802,00 interamente versato.



Oggetto: CONCURSO DI PROGETTAZIONE PER AMPLIAMENTO DELLA "BIBLIOTECA PROVINCIALE P. ALBINO" DI CAMPOBASSO – PROGETTO MENZIONATO

Committente: Sistemi contemporanei – Qualità Italia

Prestazione: Responsabile integrazioni prestazioni specialistiche, progettazione architettonica
progettista architettonico
coprogettista architettonica giovane professionista
consulente progettista architettonico
coprogettista architettonico – progettista opere strutturali
progettista impianti elettrici e speciali
progettista impianti meccanici e risparmio energetico
coordinamento sicurezza
prevenzione incendi
clima acustico

Arch. S. Matteoni

Arch. D. La Gioia

Arch. M.G. Monaca

Arch. N. Lombardi

Ing. P. Battarra

Ing. A. Frisoni

Ing. M. Costa

Ing. R. Arfelli

Ing. A. Sabba

Ing. N. Guerriero

Anni 2009

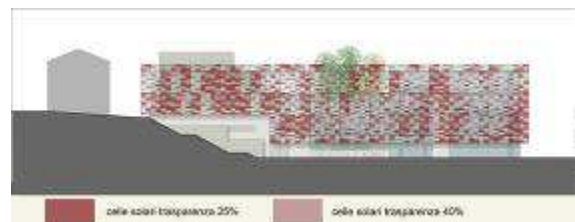

Società di Ingegneria S.r.l.

tel. 0541 485300 - mobile 349 8065901
fax 0541 603558

info@polistudio.net
www.polistudio.net
C.F. e P.IVA 03452840402



Società iscritta nella sezione ordinaria del Registro delle Imprese di Rimini al n. 03452840402.
Capitale sociale € 64.802,00 interamente versato.

CONCORSO SVILUPPO SISTEMA FIERA S.P.A.

Procedura negoziata privata per la realizzazione delle strutture direzionali del Quartiere Espositivo Di Fieramilano

Arrivati 2° - in Rtp



CONCORSO REGIONE EMILIA ROMAGNA

Per conto dell'Acer di Rimini l'ing. Stefano Ferri ha presentato un progetto di massima del nucleo edilizia residenziale pubblica in area denominata "Ex Macello Comunale"

Vinto finanziamento



POLISTUDIO A.E.S.

Società di Ingegneria S.r.l.

Via Tortona 10 - 47838 Riccione (RN)
tel. 0541 485300 - mobile 349 8065901
fax 0541 603558

info@polistudio.net
www.polistudio.net
C.F. e P.IVA 03452840402

Società iscritta nella sezione ordinaria del Registro delle Imprese di Rimini al n. 03452840402.
Capitale sociale € 64.802,00 interamente versato.



CONCORSI DI IDEE.

Concorsi di Idee per: villaggio residenziale, nuovo caseificio, campo da calcio

Committente: SanPatrignano Villaggio Residenziale

Progetto per la realizzazione di un intervento residenziale su area individuata con il nome "COOPERATIVA RESIDENZIALE" collocata in Via San Patrignano. Il progetto n° 50 alloggi differenti per taglio e distribuzione interna, secondo le richieste espresse dalla committenza: 18 monocalci da 2 posti letto, 25 alloggi disposti su due livelli e con 4 posti letto, 7 case a schiera con 4 posti letto.



Campo da calcio

Il progetto analizza la possibilità di realizzare un campo di calcio in erba sintetica omologato per la I categoria, in conformità alle prescrizioni del CONI e della Lega Nazionale Dilettanti. Il campo in progetto avrà dimensioni pari a 100,00 m x 50,00 m più un'area circostante larga minimo 1.50 m denominata "campo di destinazione", come prescritto dai regolamenti. L'attuale campo si trova sopra un rilevato di non recente realizzazione che presenta a monte un andamento plano-altimetrico di evidente pendenza.

È prevista la realizzazione di una tribuna con capienza fino a 945 spettatori; di un blocco spogliatoi e di servizi igienici per il pubblico. Le dimensioni del campo di giuoco e la natura plano-altimetrica del terreno esistente, hanno fortemente condizionato la scelta progettuale circa il collocamento plano-altimetrico e geometrico dello stesso.



Nuovo Caseificio

Idea di massima per la realizzazione di un Nuovo Caseificio da realizzarsi in prossimità delle stalle



POLISTUDIO A.E.S.

Società di Ingegneria S.r.l.

Via Tortona 10 - 47838 Riccione (RN)
tel. 0541 485300 - mobile 349 8065901
fax 0541 603558

info@polistudio.net

www.polistudio.net

C.F. e P.IVA 03452840402



Società iscritta nella sezione ordinaria del Registro delle Imprese di Rimini al n. 03452840402.
Capitale sociale € 64.802,00 interamente versato.

CONCORSO “NUOVA SEDE DELL'ISTITUTO MAGISTRALE VALGIMIGLI DI RIMINI”

Progettazione preliminare, definitiva, esecutiva e d.l. assegnata a Polistudio in RTP

1° PREMIO € 4.500

Riqualificazione urbana area ex campo sportivo via Giovagnoli, Comune di Coriano.

Concorso di idee per la sistemazione dell' ex area del campo sportivo, ipotizzando una nuova funzione residenziale e di servizi.



POLISTUDIO
Società d'Ingegneria srl
Riccione

Gruppo di progettazione:
- Roberto Grotti ingegnere
- Stefano Matteoni architetto
- Roberta Morelli ingegnere
- Pietro Battarra ingegnere

Motivazione della Commissione esaminatrice:
"Il progetto risponde appieno alle specifiche del bando, soddisfa le esigenze di spazi pubblici, funzioni pubbliche e spazi privati rappresentati dalla residenza. Risolve in modo interessante la differenza di livello tra l'area attuale e le vie adiacenti, ed ha un giusto equilibrio tra i vari spazi. Una netta linea di cesura divide l'area edificata dall'area verde, favorendo la vista prospettica verso la collina, con gli spazi pubblici che degradano verso il senso naturale della pendenza. Sufficiente la dotazione di parcheggi".

CONCORSO “CON OVA VINCE L'ARTE”

L'ing. F. Casalboni ha ricevuto, per l'intervento alla Rocca Malatestiana di Rimini, il premio con la seguente motivazione: *“Per essere riuscito, attraverso un progetto ben integrato nella struttura architettonica, a conservare intatto l'antico spirito della Rocca, rispettandone l'alto pregio storico e culturale”.*

PREMIO GANDOLFI PER OPERE DI ARCHITETTURA

Progettista premiato, per la sezione opere di architettura, Arch. Stefano Matteoni, per la progettazione del Centro Servizi Jimmy Monaco di Riccione.

POLISTUDIO A.E.S.

Società di Ingegneria S.r.l.

Via Tortona 10 - 47838 Riccione (RN)
tel. 0541 485300 - mobile 349 8065901
fax 0541 603558

info@polistudio.net

www.polistudio.net

C.F. e P.IVA 03452840402



Società iscritta nella sezione ordinaria del Registro delle Imprese di Rimini al n. 03452840402.
Capitale sociale € 64.802,00 interamente versato.

Estratto da verbale della Commissione d'Esame
 del Premio di Architettura Contemporanea
 "Giovanni Gandolfi" - 1ª Edizione anno 2005

ESTRATTO DA VERBALE DELLA COMMISSIONE D'ESAME

**"PREMIO DI ARCHITETTURA CONTEMPORANEA
GIOVANNI GANDOLFI"**
1ª Edizione anno 2005

Rimini, 18 maggio 2005

- In data odierna, presso la Sede dell'Ordine degli Architetti, Pianificatori, Paesaggisti e Conservatori della Provincia di Rimini - C.so D'Augusto, 108 Rimini - ad ore 10,30 iniziano i lavori della Commissione esaminatrice del "Premio di Architettura Contemporanea Giovanni Gandolfi" per giudicare gli elaborati progettuali dei partecipanti al premio stesso, che risulta così composta:

- arch. Marco ZAOLI in qualità di Presidente di Commissione
- prof. Gianni BRAGHERI in qualità di Commissario
- prof. Marcello BALZANI in qualità di Commissario
- arch. Massimiliano SIROTTI in qualità di Commissario
- arch. Giuseppe BELLE MUSSINI in qualità di Commissario
- ing. Raffaele MUSSONI in qualità di Commissario

Viene nominata Segretaria di Commissione la Sig.ra Monica CALLIARI.

Il Presidente della Commissione, arch. Marco Zaoli, comunica ai presenti che sono pervenuti tredici plachi, di cui uno, contenente ben undici proposte, ed altri due contenente due proposte.

Preliminarmente all'apertura dei plachi, si discute su come valutare gli elaborati delle diverse Sezioni:

- A) Opere di Architettura;
- B) Opere di Pianificazione;
- C) Opere della Paesaggistica;
- D) Opere della Conservazione.

..... OMISSIS.....

SEZIONE A - Opere di Architettura

Progetto Vincitore - con consegna di targa d'argento ed € 1.000,000:

- 6. Pro.Ln.6011C10 del 04.04.2005 "Centro servizi zona artigianale - Riccione"
- Progettista: Matteo Stefano
- Costruttore: C.A.R. Consorzio Artigiani Riminese - Rimini
- Committente: Centro Servizi Srl - Riccione

Ordine degli architetti,
 pianificatori e conservatori
 della provincia di Rimini



Motivazione della Commissione Giudicatrice:

Per la chiarezza dell'impianto e l'articolazione volumetrica. Il progetto è contraddistinto da uno spazio pubblico centrale su cui affacciano le attività presenti: i fronti dell'edificio sono maggiormente articolati e permeabili verso la corte pubblica e più compatti e lineari verso l'esterno. Il complesso riesce ad integrarsi con il tessuto insediativo circostante, caratterizzato da tipologie edilizie legate a funzioni produttive, ed a migliorarlo sia funzionalmente che qualitativamente.

XIII CONCORSO "SISTEMA METRA PER FORME D'AUTORE"

Progettista premiato, sezione porte finestre, Arch. Stefano Matteoni, Bologna, 17 marzo 2005 – Saiedue; per la progettazione del Centro Servizi Jimmy Monaco di Riccione.



PREMIO BALNEA POOL 2006 - 7° EDIZIONE

Progettista premiato, Arch. Stefano Matteoni, per la progettazione architettonica dello Stadio del Nuoto di Riccione.

POLISTUDIO A.E.S.

Via Tortona 10 - 47838 Riccione (RN)
 tel. 0541 485300 - mobile 349 8065901
 fax 0541 603558

info@polistudio.net
 www.polistudio.net
 C.F. e P.IVA 03452840402

Società di Ingegneria S.r.l.

Società iscritta nella sezione ordinaria del Registro delle Imprese di Rimini al n. 03452840402 - Capitale sociale € 64.802,00 interamente versato.





PREMIO “LE CITTA’ PER UN COSTRUIRE SOSTENIBILE”

E’ stato premiato il progetto della nuova Scuola materna XX Settembre in Rimini, per “*le tecniche in chiave bioecologica, e criteri di bioclimatica e lo studio della luce*”.

POLISTUDIO A.E.S.

Società di Ingegneria S.r.l.

Via Tortona 10 - 47838 Riccione (RN)
tel. 0541 485300 - mobile 349 8065901
fax 0541 603558

info@polistudio.net
www.polistudio.net
C.F. e P.IVA 03452840402

Società iscritta nella sezione ordinaria del Registro delle Imprese di Rimini al n. 03452840402.
Capitale sociale € 64.802,00 interamente versato.



RIVISTE DI SETTORE

- Articolo pubblicato su "DESIGNPLAZA" per progettazione del "Lungomare di Riccione" pagg.37 - 46, n.16, ottobre 2009
- Intervista per l'intervento della nuova sede del polistudio a.e.s. "La Diagonale" sulla rivista "IMPIANTI SOLARI" n. 4, settembre 2009
- Articolo pubblicato su "PROGETTI EMILIA ROMAGNA 14", per l'intervento della "Nuova Sede Comunale di Bologna"
- Articolo pubblicato su "INMAGAZINE N. 6 2008/2009" per intervento "Lungomare piazzale Roma – San Martino" in Riccione
- Articolo pubblicato su "THE PLAN ARCHITECTURE & TECHNOLOGIES IN DETAIL N.30/2008", per l'intervento della "Nuova Sede del Consorzio Cooperative Costruzioni a Bologna"
- Articolo pubblicato su "L'INSTALLATORE ITALIANO N.5/2008" per intervento di bioedilizia "Villa Fastiggi" a Pesaro
- Articolo pubblicato su "PROGETTI N. 12/2007", intervento "Complesso ex Ducati- Rimini"
- Intervista per l'intervento del centro servizi "Jimmy Monaco" di Riccione sulla rivista "PROGETTARE" n. 008/2006
- Articolo pubblicato su "NEWSTREET N. 6/2006" per l'intervento "Centro Servizi Jimmy Monaco"
- Articolo pubblicato su "L'INFORMAZIONE 046" per intervento "Nuovo Stadio del Nuoto" in Riccione
- Articolo pubblicato su "TSPORT settembre/ottobre 2003" per intervento "Nuovo Stadio del Nuoto" Riccione
- Articolo pubblicato su "PIS'ARCHITETTURA" per intervento "Restauro ex hotel Nettuno" Pisa

RASSEGNA STAMPA

- Articolo pubblicato su "Saluter" il portale del servizio sanitario regionale in Notizie dalle Azienda sanitarie "Inaugurata la hall dell'Ospedale Ceccarini"
- Articolo pubblicato sul Corriere di Rimini in data 06/05/2004, intervento Scuola Materna XX Settembre in Rimini

CONVEGNI

- "Un nuovo laboratorio internazionale per lo studio della turbolenza" presso il Teatro Comunale di Predappio venerdì 9 ottobre 2009. Il laboratorio è collocato all'interno dei tunnel delle "Ex Industrie Caproni in Predappio" di cui Polistudio ha svolto la progettazione definitiva, esecutiva e direzione lavori.

Novembre 2016

POLISTUDIO A.E.S.

Società di Ingegneria S.r.l.

Via Tortona 10 - 47838 Riccione (RN)
tel. 0541 485300 - mobile 349 8065901
fax 0541 603558

info@polistudio.net
www.polistudio.net
C.F. e P.IVA 03452840402

Società iscritta nella sezione ordinaria del Registro delle Imprese di Rimini al n. 03452840402.
Capitale sociale € 64.802,00 interamente versato.

